anzeiger oberaargau

Post CH AG • PPA 4900 Langenthal • 153. Jahrgang • www.anzeigeroberaargau.ch • inserate@anzeigeroberaargau.ch • Tel. 062 922 65 55 • Langenthal, 2. Mai 2024 • Nr. 18

Amtliches Publikationsorgan für die Gemeinden inkl. deren Ortsteile: Aarwangen • Attiswil • Auswil • Bannwil • Berken • Bettenhausen • Bleienbach • Bollodingen • Busswil • Bützberg/Thunstetten Farnern • Gondiswil • Graben • Grasswil • Gutenburg • Heimenhausen • Hermiswil • Herzogenbuchsee • Inkwil • Kleindietwil • Langenthal • Leimiswil • Lotzwil • Madiswil • Melchnau • Niederbipp • Niederönz Oberbipp • Oberönz • Obersteckholz • Ochlenberg • Oeschenbach • Oschwand • Reisiswil • Riedtwil • Roggwil • Rohrbach • Rohrbachgraben • Röthenbach • Rumisberg • Rütschelen • Schwarzhäusern • Seeberg Thörigen • Untersteckholz • Ursenbach • Walliswil b. N. • Walliswil b. W. • Wangen a. d. A. • Wangenried • Wanzwil • Wiedlisbach • Wolfisberg • Wynau

Eröffnung des neuen Showrooms der Porzellanfabrik Langenthal AG
Geschäftsführer René Trösch (Mitte) freut sich über den gelungenen Anlass und die vielen positiven Reaktionen S. 11

6 ***Ärztliche Notfall- und Betreuungsdienste***
Unverhofft kommt oft – bitte aufbewahren.

11 ***Kleininserate***
Marktplatz für alles von A–Z: Geräte, Dienstleistungen, Autos, Liegenschaften und vieles mehr.

! ***Sonderseiten***
Treffpunkt für Geniesser S. 14

TCM Oberaargau
Traditionelle Chinesische Medizin

Für unsere Weiterentwicklung suchen wir per 1. September 2024

TCM-Therapeut/in 100%

Ihr Profil
- Erfolgreich abgeschlossenes Studium der Traditionellen Chinesischen Medizin
- Berufserfahrung (mind. 5 Jahre) in Akupunktur
- Sehr gute Deutschkenntnisse, mind. Niveau B2

Wir bieten
- Funktions- und leistungsgerechte Entlöhnung
- Fortschrittliche Anstellungsbedingungen
- Ein wertschätzendes Betriebsklima

Wir freuen uns auf Ihre Bewerbung online an:
info@tcmoberaargau.ch
https://www.tcmoberaargau.ch/offene-stellen-1/
59158

Inserateannahmeschluss über Auffahrt

Die Ausgabe Nr. 19/2024 erscheint am
Mittwoch, 8. Mai

Annahmeschluss für alle Neuinserate, Todesanzeigen und Danksagungen, Abbestellungen und Korrekturen:
Montag, 6. Mai, um 10 Uhr

Unsere Geschäftsstelle an der Bahnhofstrasse 39 in Langenthal bleibt über Auffahrt vom Mittwoch, 8. Mai, ab 16 Uhr und am Freitag, 10. Mai, bis am Montag, 13. Mai, um 7.30 Uhr geschlossen.

Anzeiger Oberaargau AG 58944

KANTON BERN

Öffentliche Planauflage

Ordentliches eisenbahnrechtliches Plangenehmigungsverfahren mit Enteignung
Planvorlage der Aare Seeland mobil (asm) betreffend Erneuerung Scharnageln – Niederbipp

Gemeinde: Niederbipp

Gesuchstellerin: Aare Seeland mobil AG

Gegenstand: Das vorliegende Plangenehmigungsgesuch beinhaltet im Wesentlichen die folgenden Elemente:
- Ersatz des gesamten Oberbaus
- Erstellung eines Unterbaus
- Neubau der Fahrleitungsanlage
- Anpassung der Sicherungsanlagen
- Rückbau des Bahnübergangs Stockackerweg und Neubau der Bahnüberführung Stockackerweg
- Rückbau und Wiederaufbau der Bahnübergänge Kirchgasse und Buchsernweg
- Rückbau und Wiederaufbau des Bahnübergangs Scharnageln
- Rückbau und Neubau der Haltestelle Niederbipp Dorf
- Rückbau und Neubau der SBB-Unterführung

Für Detailinformationen wird auf die öffentlich zur Einsichtnahme aufgelegten Planunterlagen verwiesen.

Verfahren: Das Plangenehmigungsverfahren richtet sich nach dem Verwaltungsverfahrensgesetz vom 20. Dezember 1968 (VwVG; SR 172.021), soweit das Eisenbahngesetz vom 20. Dezember 1957 (EBG; SR 742.101) nicht davon abweicht. Leitbehörde für das Verfahren ist das Bundesamt für Verkehr (BAV).

Ausnahmebewilligungen: Zur Realisierung des Bauvorhabens beantragt die asm eine Bewilligung für technische Eingriffe in Gewässer gemäss Art. 8 des Bundesgesetzes über die Fischerei, BGF).

Öffentliche Auflage: Die Planunterlagen können vom 6. Mai bis 4. Juni 2024 während der ordentlichen Öffnungszeiten an folgender Stelle eingesehen werden:
Gemeindeverwaltung Niederbipp, Dorfstrasse 19, 4704 Niederbipp

Aussteckung: Die durch das geplante Werk bewirkten Veränderungen werden während der Auflagefrist im Gelände ausgesteckt und die Hochbauten werden profiliert (Terrainveränderungen, Rodungen, Rechtserwerb etc.).

Einsprachen: Wer nach den Vorschriften des VwVG Partei ist, kann während der Auflagefrist bei der Genehmigungsbehörde Einsprache erheben. Wer nach den Vorschriften des Bundesgesetzes über die Enteignung vom 20. Juni 1930 (EntG; SR 711) Partei ist, kann während der Auflagefrist sämtliche Begehren nach Art. 33 EntG geltend machen (Einsprachen gegen die Enteignung; Begehren nach den Art. 7 bis 10 EntG; Begehren um Sachleistung nach Art. 18 EntG; Begehren um Ausdehnung der Enteignung nach Art. 12 EntG; die geforderte Enteignungsentschädigung nach Art. 16 und 17 EntG).
Wird durch die Enteignung in Miet- und Pachtverträge eingegriffen, die nicht im Grundbuch vorgemerkt sind, so haben die Vermieter und Verpächter davon ihren Mietern und Pächtern sofort nach Empfang der persönlichen Anzeige Mitteilung zu machen und den Enteigner über solche Miet- und Pachtverhältnisse in Kenntnis zu setzen (Art. 32 Abs. 1 EntG).
Einsprachen müssen schriftlich und im Doppel innert der Auflagefrist (Datum der Postaufgabe) beim **Bundesamt für Verkehr, Sektion Bewilligungen II, 3003 Bern** eingereicht werden. Wer keine Einsprache erhebt, ist vom weiteren Verfahren ausgeschlossen.
Einwände betreffend die Aussteckung sind sofort, jedenfalls aber vor Ablauf der Auflagefrist beim BAV vorzubringen (Art. 18c Abs. 2 EBG).

Fortsetzung auf Seite 3

Top 24h-Betreuung
Respektvoll, zuverlässig, persönlich.
Von Krankenkassen anerkannt.
Tel 032 511 11 88
www.homeinstead.ch
Home Instead
Zuhause umsorgt
56756

Kirchliche Mitteilungen

EVANGELISCH-REFORMIERTE LANDESKIRCHE

AARWANGEN

Freitag, 3. Mai
19.30, Kirchgemeindehaus Aarwangen, KreaTief-Gottesdienst zum Thema «Wege» mit Pfrn. S. Karth und B. Sägesser, Klavier

Donnerstag, 9. Mai
9.00 und 11.00, Kirche Aarwangen, Gottesdienste zur Konfirmation, mit Pfrn. S. Karth, R. Buchter, Katechetin, und B. Sägesser, Orgel

Amtswoche und Seelsorge
Pfr. M. Schneiter 062 922 58 55

www.refaarwangen.ch

59091

BLEIENBACH

4. Flugplatzgottesdienst
Auffahrts-Donnerstag, 9. Mai 2024, um 9.30 Uhr: Am Auffahrtsgottesdienst, welcher auf dem Flugplatz Bleienbach stattfindet, wird erstmals die Jugendmusik Bleienbach musikalisch mitwirken. Lia Zgraggen dirigiert die motivierten jungen Bläserinnen und Bläser. Pfarrer W. Sommer wird den Gottesdienst leiten.

Beim anschliessenden Apéro gibt es Gelegenheit, noch miteinander ins Gespräch zu kommen.

www.kirche-bleienbach.ch

59140

HERZOGENBUCHSEE

Wenn nicht anders vermerkt, werden **die Gottesdienste in der Kirche** auf der Homepage **www.ref-buchsi.ch/Angebote** live übertragen.

Donnerstag, 2. Mai
19.00 Offenes Gartnen; Treffpunkt Ofehüsi

Samstag, 4. Mai
9.30–15.00 KiK-Treffer im Kirchgemeindehaus; Anmeldung bis 2. Mai: kik@ref-buchsi.ch, 079 790 57 55

Sonntag, 5. Mai
9.30 Konfirmationsgottesdienst der Klasse von Pfr. J. Weimann
10.30 Gottesdienst im Gemeindehaus Graben-Berken; gemischter Chor Gränzelos, Leitung Barbara Ryf-Lanz; Pfrn. S. Matschat; anschl. Bräteln. Bitte Essen und Getränke für den eigenen Bedarf mitbringen.
17.00 Frühlingskonzert der Musikgesellschaft Herzogenbuchsee, Moderation Pfr. F. Buchter

Montag, 6. Mai
19.30 Meditation; Kirche

Mittwoch, 8. Mai
6.00 Allianzfrühgebet; Kirche
14.30–16.30 Treffpunkt Kirche; Kommen und Gehen nach Lust und Laune

Donnerstag, 9. Mai
9.30 Gottesdienst mit Abendmahl zu Auffahrt; Pfrn. S. Matschat; Vocalensemble «pizzicato» Leitung Fritz Krämer; anschl. Chilekafi

Sonntag, 12. Mai
9.30 Muttertagsgottesdienst; Pfr. F. Buchter; Mandolinenorchester Langenthal; anschl. Apéro

Chiletaxi: Anmeldung bis Samstag, 17 Uhr: Tel. 079 842 68 11

Offene Kirche – jeweils von 8 bis 18 Uhr

www.ref-buchsi.ch

58990

Wir engagieren uns
für eine belebte Bergwelt.
berghilfe.ch
Schweizer Berghilfe

LANGENTHAL

Aktuelle Informationen erhalten Sie unter: www.kirche-langenthal.ch
Telefonnummer für dringende Angelegenheiten: 079 135 85 69

Freitag, 3. Mai
10.00 Alterszentrum Haslibrunnen: Gottesdienst, Pfr. Cédric Rothacher
17.00 Chœur de l'église Geissberg: Culte de la famille romande, Pasteur M. Lantz und D. Käser
Sonntag, 5. Mai
10.00 Kirche: Konfirmations-Gottesdienst, Pfr. Timo Rucks; Thema: «Gniess dr Momänt»: Musik: «Ruach Worship»; Kinderhüte
Dienstag, 7. Mai
13.00–13.20 Kirche: 20 Minuten für die Seele – Mittagsandacht
Donnerstag, 9. Mai, Auffahrt
10.00 Kirche: Konfirmations-Gottesdienst, Pfr. Cédric Rothacher; Thema: «Träume»; Orgel: Fränzi Braun

Amtswochen:
Montag, 29. April, bis Sonntag, 5. Mai: Pfrn. Hanna Rucks
Montag, 6. Mai, bis Sonntag, 12. Mai: Pfr. Cédric Rothacher

59147

LOTZWIL

Sonntag, 5. Mai
9.30 Uhr, «Wien es Chind», Gottesdienst mit Taufe, dem Jodlerklub Roggwil und Pfr. Matthias Baumann, Predigt zu Markus 10, 13–16.

Montag, 6. Mai
20.00 Uhr, ordentliche Kirch- und Kircheinwohnergemeindeversammlung, in der Kirche Lotzwil.

Auffahrt, 9. Mai
9.30 Uhr, 1. Jodlermesse von Jost Marty, vorgetragen vom Jodlerklub Blüemlisalp Brügg, dem Duo FINK*positiv,* Liturgie Pfr. Iwan Schulthess.

www.kirche-lotzwil.ch

59100

MADISWIL

Sonntag, 5. Mai 2024, 9.30 Uhr: Gottesdienst mit Pfr. T. Hurni. Predigt: Lukas 10, 25–37. Organistin: Y. Ito. Kollekte: Kinderspital Kanta Bopha, anschliessend Kirchgemeindeversammlung
Kinderhort: Sonntag, 5. Mai 2024, 9.30 Uhr: gemeinsamer Start in der Kirche, anschl. separates Programm mit den Kindern in der Pfarrscheune
«YOU POINT»: Freitag, 3. Mai 2024, 19.30 Uhr, Jugendraum im Dorfzentrum
Jungschar: Samstag, 4. Mai 2024, 13.30 Uhr, Pfarrhausstöckli
Bibelgesprächskreis: Dienstag, 7. Mai 2024, 9.00 Uhr, Pfarrscheune
Pilotprojekt Leuchtturm: Dienstag, 7. Mai 2024, 19.00 Uhr, Pfarrscheune. Auskunft und Anmeldung bis 5. Mai 2024: M. Zulliger, 062 965 21 37

Bitte besuchen Sie unsere Homepage **www.kirchemadis.ch**

59095

MELCHNAU/GONDISWIL

Sonntag, 5. Mai 2024, 9.30 Uhr
Konfirmations-Gottesdienst in Melchnau, mit dem Thema: «Du bist wertvoll, du bist einzigartig»
Predigt: Christian Weininger und das KUW-Team

Donnerstag, 9. Mai 2024, 9.30 Uhr
Auffahrts-Gottesdienst in Melchnau
Mitwirkung: Kirchenchor
Predigt: Achim Wollmershäuser

www.kirche-melchnau.ch

59122

NIEDERBIPP

Samstag, 4. Mai
14.00 Uhr: **Jungschar**

Sonntag, 5. Mai
10.00 Uhr: **Konfirmation**

Mittwoch, 8. Mai
19.30 Uhr: **Gebet im Pfarrhaus**

www.kirche-niederbipp.ch

59024

OBERBIPP

Sonntag, 5. Mai
10.00 Uhr, Konfirmation, Kirche Oberbipp, mit Pfrn. S. Knieper, Katechetin A. Sutter und Organistin C. Charpentier

Montag, 6. Mai
17.30–18.15 Uhr ökumenisches Friedensgebet, Kirche Oberbipp, mit Pfrn. S. Knieper

Dienstag, 7. Mai
15.00 Uhr, Literaturclub, Pfarrscheune Oberbipp, Neueinsteiger*innen sind herzlich willkommen, Info: Pfrn. S. Begré, 032 531 96 43

Donnerstag, 9. Mai
10.00 Uhr, Auffahrtsgottesdienst mit einem Gast, Kirche Attiswil, mit Pfr. B. Wyler, im Dialog mit T. Misteli, Drogenfahnder, Organistin D. Schreiber

Pfarramt Attiswil
Stv. für Abdankungen bis 3.5.: Pfr. K. Stoller, 031 535 58 27 oder 079 334 01 42

www.refkirche-oberbipp.ch

59131

ROGGWIL

Sonntag, 5. Mai, 9.30 Uhr, **KUW4-Gottesdienst,** Katechet F. Guldimann, Pfr. W. Ammeter, S. Zeller, ref. Kirche, anschl. Kirchenkaffee
Sonntag, 5. Mai, 12.00 Uhr, **ökum. Mittagstisch,** kath. Zentrum, Anmeldung bis 2. Mai 2024 bei Daniela Stucki, Tel. 062 929 25 63
Donnerstag, 9. Mai, 9.30 Uhr, **Auffahrts-Gottesdienst** mit Wynau, Apostelgeschichte 1, 3–11,
F. Aeschlimann, Orgel, U. Aeschlimann, Trompete, Pfr. W. Ammeter, **ref. Kirche Roggwil,** anschl. Kirchenkaffee

www.ref-kirche-roggwil.ch

59139

ROHRBACH

Sonntag, 5. Mai, 9.30 Uhr: **KUW-Abschlussgottesdienst (Konfirmation)** von Rohrbach, Pfr. Alex Kurz und Vikar Daniel Herrmann. Kollekte: Förderverein der Kirchgemeinde Rohrbach. Kinderhort im Kirchgemeindehaus. Amtswoche vom 6. bis 10. Mai, Pfr. Alex Kurz.
Kirchliche Unterweisung: 9. Schuljahr, alle Dörfer: Samstag, 4. Mai, 9.30 Uhr: Hauptprobe KUW-Abschlussgottesdienst in der Kirche.
Samstag, 4. Mai: **Maibummel** der Jungschi-Wälle
Dienstag, 7. Mai, 9.30 Uhr: **Bibellesen im Seniorenzentrum Sunnehof**

59141

SEEBERG

Sonntag, 5. Mai, 9.30 Uhr
Gottesdienst mit Verena Haudenschild und Kathrin Leiva (Orgel).

Dienstag, 7. Mai, 13.30 Uhr
Spielnachmittag für Mitspielende und Zuschauende im Restaurant Rössli, Hermiswil.

Donnerstag, 9. Mai, 9.30 Uhr
Konfirmations-Gottesdienst zum Thema «Way of life».
Gestaltung der Feier durch die Konfirmandinnen und Konfirmanden mit Pfr. Rolf Weber. Es hat genügend Platz auch für Nicht-Familien-Angehörige.

Amtswoche:
Pfr. Rolf Weber, Telefon 062 968 11 54.

Weitere Informationen:
www.kirche-seeberg.ch

59027

THUNSTETTEN

Freitag, 3. Mai, 17.00 Uhr
im Ofehüsi bei der Kirche Thunstetten
Trauer Treff (ohne Anmeldung)
mit Pfrn. Tatjana Carpino Satz und Ruth Minder-Grogg
Samstag, 4. Mai, 9.00 Uhr
im Kirchgemeindehaus Bützberg
Kiki-Fescht, Erlebnismorgen mit Zmittag
Schweizerreise: Kanton Tessin
mit Cornelia Schrammel, Sozialdiakonin
Sonntag, 5. Mai, 18.00 Uhr
in der Kirche Thunstetten
Gottesdienst «Musik&Wort» mit Pfr. Werner Sommer
Musik: Jakob Kulke (Trompete), Gian Marco Simonett (Posaune) und Ruth Kulke (Orgel)
Montag, 6. Mai, 14.00 Uhr
im Kirchgemeindehaus Bützberg
Cafeteria offen
Dienstag, 7. Mai, 9.30 Uhr
im Ofehüsi bei der Kirche Thunstetten
Chäferliträff
Dienstag, 7. Mai, 12.00 Uhr
im Kirchgemeindehaus Bützberg
Mittagstisch – es kocht Anita Schwarz
Anmeldung unter Telefon 062 966 12 78
Dienstag, 7. Mai, 19.00 Uhr
im Ofehüsi bei der Kirche Thunstetten
«Kein Bibelkurs» für Insider, sondern für Einsteiger.
Abendkurs 3: Zerstörung und Neubeginn, 1. Zeichen, mit Pfrn. Tatjana Carpino Satz
Donnerstag, 9. Mai, 9.30 Uhr
im Kirchgemeindehaus Bützberg
Gottesdienst zur Auffahrt mit Abendmahl mit Indicamino-Team
Musik: Jakob Kulke

www.kirche-thunstetten.ch

59041

URSENBACH

Sonntag, 5. Mai 2024: **kein Gottesdienst.**

59103

WANGEN AN DER AARE

Sonntag, 5. Mai, 10.00 Uhr
Konzertgottesdienst im Singsaal der Schule Wangen an der Aare
Musik und Gedanken zum Komponisten Peter Tschaikowski mit Konzertpianistin Maria Anikina und Pfarrerin Pamela Wyss
Donnerstag, 9. Mai, 10.00 Uhr
Einladung zum **Auffahrtsgottesdienst** in der Kirche Attiswil mit Pfarrer Bruno Wyler

www.kirchewangen.ch

59019

WYNAU

Sonntag, 5. Mai, 9.30 Uhr
Gottesdienst mit Pfr. Philippe Ammann, Orgel: Rosemarie von Arx

www.kirchewynau.ch

59102

RÖMISCH-KATHOLISCHE LANDESKIRCHE

PASTORALRAUM OBERAARGAU

Unter www.kathlangenthal.ch finden Sie weitere Informationen.

Maria Königin Langenthal/Roggwil

Samstag, 4. Mai
17.00 Wortgottesfeier Diakon Francesco Marra, Jahrzeit Amalia Moracas
Sonntag, 5. Mai
9.00 Eucharistiefeier (hr) Pater Antonio Šakota
10.30 Familiengottesdienst Theologin Flavia Schürmann
16.30 Eucharistiefeier (i) Don Gregorio Korgul
Dienstag, 7. Mai
9.00 Eucharistiefeier Kaplan Arogya Salibindla
Mittwoch, 8. Mai
19.00 Rosenkranzandacht (i)

Herz-Jesu Herzogenbuchsee

Sonntag, 5. Mai
11.00 Wortgottesfeier Diakon Francesco Marra

Bruder Klaus Huttwil

Samstag, 4. Mai
17.00 Wortgottesfeier Theologin Flavia Schürmann
Mittwoch, 8. Mai
19.00 Maiandacht mit der 5. Klasse, Katechetin Hilde Kleiser

St. Christophorus Wangen an der Aare

Sonntag, 5. Mai
9.30 Wortgottesfeier in Niederbipp, Diakon Francesco Marra
Donnerstag, 9. Mai, Auffahrt
9.30 Eucharistiefeier in Wangen, mit dem Kirchenchor Langenthal, Kaplan Arogya Salibindla

59119

FREIKIRCHEN

PFIMI HERZOGENBUCHSEE

Sonntag, 5. Mai
9.45 Gottesdienst

www.pfimibuchsi.ch

59000

GEMEINDE FÜR CHRISTUS

GUTENBURG

Gemeindehaus, Badstrasse 10

Sonntag, 5. Mai
13.45 Gottesdienst

NIEDERÖNZ

Mühlestrasse 34a, Kontakt: 062 961 76 35

Sonntag, 5. Mai
10.00 Gottesdienst und Kidstreff

www.gfc.ch **niederoenz.gfc.ch**

59130

PFIMI LANGENTHAL

(Freie Christengemeinde SPM)
Güterstrasse 6, 4900 Langenthal
www.pfimi-langenthal.ch

Sonntag, 5. Mai
9.30 Gottesdienst
Predigt: Markus Burkhardt
mit Kids-Träff

59066

FREIE MISSIONSGEMEINDE REGION LANGENTHAL

Badstrasse 10, 4932 Gutenburg
www.fmgl.ch

Sonntag, 5. Mai
9.45 Gottesdienst mit Jean-Paul und Barbara Röthlisberger, gleichzeitig Kids-Treff und Kinderhort

59074

VINEYARD LANGENTHAL

Marktgasse 34b
info@lavine.ch
www.lavine.ch

Sonntag, 5. Mai,
17.00 Gottesdienst

59148

EVANGELISCH-METHODISTISCHE KIRCHE

EMK Langenthal, Talstrasse 24
www.emk-langenthal.ch

Samstag, 4. Mai
14.00 Jungschar

Sonntag, 5. Mai
10.00 Gottesdienst (von der Jungschar gestaltet), Kinderhort, Chilekafi

58994

FEG Langenthal

FREIE EVANGELISCHE GEMEINDE LANGENTHAL

Weissensteinstrasse 7, Langenthal

Donnerstag, 2. Mai
20.00 FEGlife, Bibelstunde zu Gottesnamen

Freitag, 3. Mai
19.00 Männerabend

Samstag, 4. Mai
14.00 Ameisli und Jungschar
20.00 Jugendgruppe, Kleingruppe

Sonntag, 5. Mai
9.30 Gottesdienst mit Abendmahl, Predigt: Samuel Zaugg, parallel Kindergottesdienst und Kinderbetreuung. Übersetzung ukrainisch, andere Sprachen auf Anfrage

Mittwoch, 8. Mai
14.00 Missionsgebetsstunde

Nähere Informationen finden Sie auf unserer Homepage www.feg-langenthal.ch

59084

«DAHEIM»

EfG Roggwil, Hintergasse 13
Infos, Abholdienst 076 445 49 14
E-Mail: daheim.roggwil@outlook.com
www.daheim-roggwil.ch

Sie sind herzlich eingeladen zu folgenden Gottesdiensten

Sonntag, 5. Mai 2024
10.00 «Daheim» lädt ein zum Gottesdienst

Sonntag, 12. Mai 2024
10.00 Gottesdienst

Sonntag, 19. Mai 2024
10.00 Gottesdienst mit P. Sluimer

Sonntag, 26. Mai + 2. Juni 2024
10.00 Gottesdienst

19.30 **Mittwoch, 5. Juni 2024**
Bibelstunde
Thema: «Philemon»

59075

(EGW) EVANGELISCHES GEMEINSCHAFTSWERK

www.egw-gondiswil.ch
www.egw-herzogenbuchsee.ch
www.egw-kleindietwil.ch
www.egw-langenthal.ch
www.egw-wangen.ch

56292

RUACH GEMEINDE THÖRIGEN

9.30 **Gottesdienst** inkl. Kinderprogr.
Aktuelle Infos unter **www.ctwi.ch**

56293

«Aber dir, HERR,
ist niemand gleich;
du bist gross,
und dein Name ist gross,
wie DU es
mit der Tat beweist.»
Jeremia 10, 6

Herzliche Einladung
zu folgenden Gottesdiensten:
1., 4. und 5. Sonntag
im Monat um 10.00 Uhr
2. und 3. Sonntag im Monat
um 14.00 Uhr

Bibelgemeinde
Aula Oberstufe
Senta-Simon-Strasse 6
Herzogenbuchsee

Kontakt: 079 435 17 56

56255

Kantons- und Gemeindemitteilungen

Fortsetzung von Seite 1

Land- und Rechtserwerb: Für die Realisierung des Bauvorhabens ist Land- und/oder Rechtserwerb erforderlich. Für Detailinformationen wird auf die öffentlich zur Einsichtnahme aufgelegten Planunterlagen verwiesen.

Enteignungsbann: Mit der Zustellung der persönlichen Anzeige oder des Enteignungsgesuchs an den zu Enteignenden dürfen ohne Zustimmung des Enteigners keine die Enteignung erschwerenden rechtlichen oder tatsächlichen Verfügungen mehr getroffen werden (Art. 42 EntG). Für den aus dem Enteignungsbann entstehenden Schaden hat der Enteigner vollen Ersatz zu leisten (Art. 44 Abs. 1 EntG).

Bern, 1. Mai 2024

Bundesamt für Verkehr, 3003 Bern und Amt für öffentlichen Verkehr und Verkehrskoordination, 3013 Bern

59032

VERWALTUNGSKREIS OBERAARGAU

Testamentseröffnung:

Herr Peter Gerber, geb. 1. Juni 1929, von Röthenbach i. E. BE, Friedhofstrasse 33a, 4912 Aarwangen, verwitwet, verstorben am 16. Februar 2024

Herr Peter Gerber hat am 24. Februar 2023 eine letztwillige Verfügung errichtet (Urschrift Nr. 14 299 von Notar Rudolf Graf, Aarwangen).

In der letztwilligen Verfügung wird die gesetzliche Erbfolge aufgehoben und es werden Erben eingesetzt.

Die Adressen der eingesetzten Erben sind bekannt. Den eingesetzten Erben wird das Testament durch einen eingeschriebenen Brief eröffnet.

Den gesetzlichen Erben wird das Testament mittels Publikation eröffnet.

Die Eröffnung erfolgt gestützt auf Art. 556 bis 559 ZGB und gestützt auf Art. 57 der bernischen Notariatsverordnung.

Das Testament liegt bei Notar Rudolf C. Graf, Aarwangen, zur Einsichtnahme auf.

Die gesetzlichen Erben oder die aus einer früheren Verfügung Bedachten, können das Testament anfechten. Einsprachen sind innert Monatsfrist ab der dritten Publikation mit eingeschriebenem Brief an den beauftragten Notar zu richten.

Aarwangen, 22. April 2024

Graf Krummenacher Partner GmbH
Rudolf C. Graf, Notar
Langenthalstrasse 33
4912 Aarwangen

58984

Konkurspublikation/ Schuldenruf

Schuldnerin
Schmidiger Agnes
Heimatort: Inwil und Schüpfheim LU
Staatsbürgerschaft: Schweiz
Geburtsdatum: 18. Februar 1963
Todesdatum: 23. Februar 2024
Wohnhaft gewesen: Lagerweg 8, 4900 Langenthal

Art des Konkursverfahrens: summarisch
Datum der Konkurseröffnung: 11. April 2024
Frist: 1 Monat
Ablauf der Frist: 2. Juni 2024

Konkursamt Emmental-Oberaargau
Dienststelle Emmental-Oberaargau
Jurastrasse 22
4900 Langenthal

59088

AARWANGEN

Öffnungszeiten der Einwohnergemeinde über Auffahrt

Das Dienstleistungszentrum (inkl. Kieswerk Risi und Werkhof) bleibt über Auffahrt an folgenden Tagen geschlossen:

Mittwoch, 8. Mai 2024, ab 16 Uhr
Donnerstag, 9. Mai 2024 (Auffahrt), und
Freitag, 10. Mai 2024

Ab 13. Mai 2024 gelten wieder die ordentlichen Öffnungszeiten.

Wir danken für das Verständnis.

Einwohnergemeinde Aarwangen

58998

BANNWIL

Ordentliche Gemeindeversammlung

Die Gemeindeversammlung findet am Freitag, 7. Juni 2024, um 20.00 Uhr in der Mehrzweckhalle statt. Dazu und zum anschliessenden Apéro laden wir alle Stimmbürger/innen ganz herzlich ein.

Traktanden:
1. **Rechnung 2023** | Genehmigung
2. **Verschiedenes, Mitteilungen**

Aktenauflage: Ab 2. Mai 2024 während der Öffnungszeiten bei der Gemeindeverwaltung, Winkelstrasse 2, Bannwil und zeitgleich auf der Gemeindehomepage. Eine Zusammenfassung der Jahresrechnung wird ebenfalls in der Dorfzeitung publiziert.

Beschwerden gegen Versammlungsbeschlüsse sind innert dreissig Tagen (in Wahlsachen innert zehn Tagen) nach der Versammlung schriftlich und begründet beim Regierungsstatthalteramt Oberaargau in Wangen an der Aare einzureichen (Art. 63 ff Gesetz über die Verwaltungsrechtspflege VRPG). Die Verletzung von Zuständigkeits- und Verfahrensvorschriften ist sofort zu beanstanden (Art. 49a Gemeindegesetz GG; Rügepflicht). Wer rechtzeitig Rügen pflichtwidrig unterlassen hat, kann gegen Wahlen und Beschlüsse nachträglich nicht mehr Beschwerde führen.

Protokoll
Gemäss Art. 61 des Organisationsreglements (OgR) liegt das Protokoll der Gemeindeversammlung anschliessend vom 13. Juni 2024 bis am 15. Juli 2024 während der Öffnungszeiten der Verwaltung öffentlich auf. Während der Auflage kann schriftlich und begründet Einsprache beim Gemeinderat gemacht werden. Der Gemeinderat entscheidet über die Einsprachen und genehmigt das Protokoll.

Gemeinderat Bannwil
Markus Friedli, Gemeindeschreiber

58986

BETTENHAUSEN

Ordentliche Versammlung der Einwohnergemeinde

Mittwoch, 5. Juni 2024, 20.00 Uhr in der Mehrzweckhalle Bettenhausen

Traktanden:
1. Jahresrechnung 2023; Beratung und Beschlussfassung
2. Sanierung Sonnenweg; Kreditabrechnung, Kenntnisnahme
3. Dämmung Mehrzweckhalle und Schulhaus; Kreditabrechnung, Kenntnisnahme
4. Verschiedenes

Aktenauflage: ab 13. Mai 2024 bei der Gemeindeverwaltung

Gegen Versammlungsbeschlüsse kann innert 30 Tagen und in Wahlsachen innert 10 Tagen beim Regierungsstatthalteramt Oberaargau, Schloss, 3380 Wangen an der Aare, schriftlich und begründet Beschwerde erhoben werden.

Die stimmberechtigten Gemeindebürgerinnen und Gemeindebürger, die seit mindestens drei Monaten ihren Wohnsitz in der Gemeinde haben, sind freundlich zu dieser Versammlung eingeladen.

Hinweis: (Art. 67 Organisationsreglement) Das Protokoll der Gemeindeversammlung wird spätestens 7 Tage nach der Versammlung während 30 Tagen bei der Gemeindeverwaltung öffentlich aufgelegt. Während dieser Zeit kann schriftlich Einsprache beim Gemeinderat erhoben werden. Der Gemeinderat entscheidet über die Einsprachen und genehmigt das Protokoll.

Bettenhausen, 29. April 2024

Der Gemeinderat

59064

BLEIENBACH

Burgergemeinde

Ordentliche Versammlung

Montag, 3. Juni 2024, 20.00 Uhr in der Mehrzweckhalle

Traktanden:
1. Protokoll
2. Jahresrechnung und Nachkredite 2023
3. Verschiedenes und Orientierungen

Zu dieser Versammlung sind alle stimmberechtigten Burgerinnen und Burger freundlich eingeladen.

Bleienbach, 2. Mai 2024

Der Burgerrat

59150

BUSSWIL

Ordentliche Versammlung der Einwohnergemeinde

Montag, 10. Juni 2024, 20.00 Uhr im «Buesu Saal» des Schulhauses Busswil b. M.

Traktanden:
1. Jahresrechnung 2023
   Beratung und Genehmigung, Kenntnisnahme des Datenschutzberichtes
2. IT-Projekt Verwaltung und Einführung GEVER
   Beratung und Genehmigung Verpflichtungskredit
3. Gemeindeverband ARA Murg – Systemwechsel Kostenteiler
   Beratung und Genehmigung
4. Orientierungen
5. Verschiedenes

Die Unterlagen zu den Geschäften liegen in der Gemeindeverwaltung wie folgt zur Einsichtnahme auf und stehen auf der Website www.busswil-bm.ch zum Download zur Verfügung:
- zu allen Traktanden: während 10 Tagen vor der Gemeindeversammlung

Beschwerden gegen Versammlungsbeschlüsse sind innert 30 Tagen (in Wahlsachen innert 10 Tagen) nach der Versammlung schriftlich und begründet beim Regierungsstatthalteramt Oberaargau einzureichen (Art. 63 ff. Verwaltungsrechtspflegegesetz VRPG). Die Verletzung von Zuständigkeits- und Verfahrensvorschriften ist sofort zu beanstanden (Artikel 49a Gemeindegesetz GG; Rügepflicht). Wer rechtzeitige Rügen pflichtwidrig unterlassen hat, kann gegen Wahlen und Beschlüsse nachträglich nicht mehr Beschwerde führen.

Zu dieser Versammlung sind alle in Gemeindeangelegenheiten stimmberechtigten Gemeindebürgerinnen und -bürger freundlich eingeladen.

Busswil b. M., 29. April 2024

Der Gemeinderat

59142

FARNERN

Burgergemeinde

Ordentliche Versammlung der Burgergemeinde

Montag, 3. Juni 2024, 19.30 Uhr, im Schulhaus Farnern, Sitzungszimmer Erdgeschoss

Traktanden:
1. Protokoll
2. Genehmigung der Jahresrechnung 2023
3. Verschiedenes

Aktenauflage: 30 Tage vor der Versammlung bei der Burgerschreiberin oder beim Burgerpräsidenten.
Gegen Versammlungsbeschlüsse kann innert 30 Tagen nach der Versammlung schriftlich und begründet beim Regierungsstatthalteramt Oberaargau, 3380 Wangen an der Aare, Beschwerde geführt werden.

Sämtliche Burgerinnen und Burger sind zu dieser Versammlung herzlich eingeladen.

Das Protokoll liegt ab 17. Juni 2024 während 30 Tagen bei der Burgerschreiberei öffentlich auf.

Der Burgerrat

58991

HERZOGENBUCHSEE

Ordentliche Gemeindeversammlung

vom Mittwoch, 5. Juni 2024, 20.00 Uhr im «Sonnensaal»

Traktanden:
1. Jungbürgerehrung, Übergabe Bürgerbriefe
2. Jahresrechnung 2023;
   A. Genehmigung Jahresrechnung
   B. Kenntnisnahme Bericht Aufsichtsstelle Datenschutz
3. Blumenweg, Genehmigung Verpflichtungskredite;
   A. Erneuerung Strasse CHF 390 000.–
   B. Erneuerung Abwasseranlagen CHF 190 000.–
4. Abrechnung Verpflichtungskredit; Vorprojekt Sanierung Frei- und Hallenbad
5. Verschiedenes
   A. Weihnachtsbeleuchtung, Information

Die Versammlung ist öffentlich. Stimmberechtigt sind alle seit drei Monaten in der Gemeinde Herzogenbuchsee wohnhaften, in kantonalen Angelegenheiten stimmberechtigten Personen.

Aktenauflage
Die Unterlagen zu den Traktanden liegen 30 Tage vor der Versammlung am Zentralschalter der Gemeindeverwaltung, Bernstrasse 2, öffentlich auf. Zusätzlich erfolgt eine Veröffentlichung auf der Gemeindewebsite www.herzogenbuchsee.ch

Rechtsmittel
Beschwerden gegen Versammlungsbeschlüsse sind innert 30 Tagen (in Wahlsachen innert 10 Tagen) nach der Versammlung schriftlich und begründet beim Regierungsstatthalteramt Oberaargau, Schloss, Städtli 26, 3380 Wangen an der Aare, einzureichen (Art. 60 ff. Verwaltungsrechtspflegegesetz VRPG). Die Verletzung von Zuständigkeits- und Verfahrensvorschriften ist an der Versammlung zu beanstanden (Art. 49a Gemeindegesetz GG; Rügepflicht).

Gemeinderat Herzogenbuchsee

59132

INKWIL

Einladung zur Hauptversammlung Flurgenossenschaft

Montag, 3. Juni 2024, um 20.00 Uhr, Restaurant Frohsinn, Inkwil

Traktanden:
1. Protokoll
2. Jahresrechnung
3. Orientierung des Präsidenten
4. Wahlen
5. Verschiedenes

59025

Einwohnergemeinde

Ordentliche Versammlung

am Mittwoch, 5. Juni 2024, 20.00 Uhr in der Mehrzweckhalle Inkwil

Traktanden:
1. Genehmigung der Jahresrechnung 2023
2. Reglement über den Betrieb eines Elektrizitätsnetzes und Elektrizitätsversorgung im Gebiet der Gemeinde Inkwil, Aufhebung
3. Diverses/Orientierungen

Die Unterlagen liegen 30 Tage vor der Gemeindeversammlung in der Gemeindeschreiberei öffentlich auf. Gegen Versammlungsbeschlüsse kann innert 30 Tagen nach der Versammlung beim Regierungsstatthalter Oberaargau schriftlich und begründet Beschwerde geführt werden.

Alle in Gemeindeangelegenheiten Stimmberechtigten sind zu dieser Versammlung freundlich eingeladen.

Inkwil, 25. April 2024

Der Gemeinderat

59068

LANGENTHAL

Sprechstunde des Stadtpräsidenten für die Bevölkerung

Am Montag, 13. Mai 2024, 16.00–18.00 Uhr
findet die nächste Sprechstunde des Stadtpräsidenten statt.

Um Voranmeldung wird gebeten bis Freitag, 10. Mai 2024, unter Tel. 062 916 22 23, oder schriftlich an die Stadtverwaltung Langenthal, Stadtkanzlei, Jurastrasse 22, 4900 Langenthal, E-Mail: stadtkanzlei@langenthal.ch

Stadtverwaltung Langenthal
Der Stadtpräsident:
Reto Müller

58997

Römisch-katholische Kirchgemeinde
Kirchgemeindeversammlung

Mittwoch, 5. Juni 2024, 20.00 Uhr im Kirchgemeindehaus, Hasenmattstrasse 36, 4900 Langenthal

Vorsitz: Dr. Philippe Groux, Präsident
Protokoll: Patrik Rüttimann, Sekretär

Traktanden:
1. Begrüssung
2. Wahl der Stimmenzähler
3. Jahresrechnung 2023
4. Kreditantrag für die Sanierung der Unterkirche Langenthal von CHF 65 000.–
5. Vorinformation zur Sitzung des Landeskirchenparlaments vom 7. Juni 2024
6. Mitteilungen des Kirchgemeinderates
7. Verschiedenes

Die Jahresrechnung 2023 liegt 30 Tage vor der Versammlung in der Verwaltung, Hasenmattstrasse 36, 4900 Langenthal, öffentlich auf.

Zur ordentlichen Kirchgemeindeversammlung heissen wir alle Stimmberechtigten herzlich willkommen. Da sie öffentlich durchgeführt wird, sind auch Interessierte herzlich eingeladen.

Rechtsmittelbelehrung
Beschwerden gegen Versammlungsbeschlüsse sind innert 30 Tagen nach der Versammlung schriftlich und begründet beim Regierungsstatthalter in 3380 Wangen an der Aare einzureichen (Art. 63 ff. VRPG). Die Verletzung von Zuständigkeits- und Verfahrensvorschriften ist sofort zu beanstanden (Art. 49a Gemeindegesetz; Rügepflicht). Wer rechtzeitige Rügen pflichtwidrig unterlassen hat, kann gegen Beschlüsse nachträglich nicht mehr Beschwerde führen.

Der Kirchgemeinderat

59089

Impressum

Herausgeberin:
Anzeiger Oberaargau AG
Geschäftsleitung:
Peter Dürrenmatt
Verlag und Inserateverwaltung:
Anzeiger Oberaargau AG
Bahnhofstrasse 39
4901 Langenthal
Telefon 062 922 65 55
Fax 062 922 93 27
inserate@anzeigeroberaargau.ch
www.anzeigeroberaargau.ch
www.facebook.com/AmtlicherAnzeigerOberaargau
Art des Anzeigers:
Kantonales Publikationsorgan
Erscheinungsweise:
Wöchentlich, jeden Donnerstag
Druckauflage:
44 800 Exemplare
Abonnementspreis:
Fr. 85.– jährlich, exkl. MwSt.
Satz, Druck und Vertrieb:
Merkur Druck AG, Langenthal
Inseratepreis:
Einheitstarif s/w Fr. –.62/mm
Inserateannahmeschluss:
Montag um 17 Uhr

56269

Öffnungszeiten der Stadtverwaltung Langenthal und der Aussenstellen über Auffahrt

Für die Stadtverwaltung Langenthal und ihre Aussenstellen (Werkhof, Bibliothek, Stadttheater) gelten über Auffahrt folgende Öffnungszeiten:

8. Mai 2024
Stadtverwaltung:
8.00 Uhr bis 12.00 Uhr
14.00 Uhr bis 16.00 Uhr
Werkhof:
9.00 Uhr bis 12.00 Uhr
13.30 Uhr bis 16.00 Uhr
Bibliothek:
10.00 Uhr bis 16.00 Uhr
Stadttheater (Theaterkasse):
geschlossen

9. Mai 2024
Auffahrt: geschlossen

10. Mai 2024
Es gelten die ordentlichen Öffnungszeiten.

Vielen Dank für Ihre Kenntnisnahme und Ihr Verständnis.

Langenthal, 26. April 2024

Stadtkanzlei
Der Stadtschreiber: Daniel Steiner

59097

Stadtrat
Beschlüsse

Der Stadtrat fasste an seiner Sitzung vom 29. April 2024 folgende Beschlüsse:
1. Unter dem Vorbehalt des fakultativen Referendums wurde der Aufhebung der Gemeindeaufgabe zur Beschaffung von Schutzraumeinrichtungen sowie der Aufhebung des Reglements über die Schutzraumeinrichtungen in der Gemeinde Langenthal vom 19. November 1990 zugestimmt.
2. Der Einführung eines Schülerinnen- und Schülertransports von Steckholz in ein Schulzentrum der Volksschule Langenthal wurde zugestimmt sowie der Nachkredit und der Verpflichtungskredit bewilligt.
3. Unter dem Vorbehalt des fakultativen Referendums wurde der Teilrevision des Abwasserentsorgungsreglements vom 28. Juni 2004 zugestimmt.
4. Die Motion der SP/GL-Fraktion vom 5. Februar 2024: Bericht über den Zustand der Volksschulinfrastruktur wurde als Motion mit Richtliniencharakter qualifiziert und für erheblich erklärt.
5. Die Motion der SP/GL-Fraktion vom 5. Februar 2024: Die Schulraumstrategie ist zu überarbeiten und eine breite Vernehmlassung und Genehmigung vorzunehmen, wurde als Motion mit Richtliniencharakter qualifiziert und für erheblich erklärt.
6. Die Abschreibung der Interpellation der SP/GL-Fraktion vom 5. Februar 2024: «Schulraumplanung – wie weiter mit der maroden Infrastruktur?» wurde beschlossen.
7. Die Abschreibung der Interpellation Pascal Dietrich (parteilos) und Mitunterzeichnende vom 5. Februar 2024: «Sanierung der bestehenden Langenthaler Quartierkindergärten» wurde beschlossen.
8. Die Abschreibung der Interpellation der SP/GL-Fraktion vom 5. Februar 2024: «Das Schweigen der Lämmer» wurde beschlossen.
9. Die Abschreibung der Interpellation Martin Lerch (SVP), Roland Sommer (SVP), Peter Bösiger (SVP), Stefan Grossenbacher (SVP) und Mitunterzeichnende vom 5. Februar 2024: «IBL: Wirken die erhöhten Dividendenzahlungen längerfristig nicht eher kontraproduktiv?» wurde beschlossen.

Rechtsmittelbelehrung
Gegen die vorliegenden Beschlüsse kann gemäss Art. 60 ff. des Verwaltungsrechtspflegegesetzes vom 23. Mai 1989 innert 30 Tagen seit der Veröffentlichung des Stadtratsbeschlusses, das heisst bis am 3. Juni 2024, beim Regierungsstatthalteramt Oberaargau, Schloss, Postfach 175, 3380 Wangen an der Aare, schriftlich und begründet Beschwerde erhoben werden.

Referendumsrecht
Die Geschäfte Nr. 1 und Nr. 3 gemäss vorliegender Beschlussfassung wurden unter dem Vorbehalt des fakultativen Referendums verabschiedet.

Das fakultative Referendum gilt gemäss Art. 29 der Stadtverfassung vom 22. Juni 2009 als zustande gekommen, wenn mindestens 400 der in Gemeindeangelegenheiten Stimmberechtigten innert 30 Tagen seit der Veröffentlichung des Beschlusses des Stadtrates, das heisst bis am 3. Juni 2024, unterschriftlich beim Gemeinderat verlangen, das Geschäft der Gemeindeabstimmung zu unterbreiten. Die Akten liegen im Verwaltungszentrum (Sekretariat Stadtrat) zur Einsichtnahme durch die Stimmberechtigten auf.

Stadtrat Langenthal
Der Sekretär:
Dr. Michael Strebel

59157

LOTZWIL

Einwohnergemeinde
Ordentliche Versammlung

Montag, 3. Juni 2024, 20.00 Uhr, Turnhalle Dorf, Lotzwil

Traktanden
1. Jahresrechung 2023; Beratung und Genehmigung
2. Orientierungen des Gemeinderates
3. Verschiedenes

Die Unterlagen zu den Geschäften liegen 30 Tage vor der Versammlung während der Bürozeiten der Verwaltung in der Gemeindeschreiberei zur Einsichtnahme auf, d. h. vom 2. Mai bis 3. Juni 2024.

Rechtsmittelbelehrung
Beschwerden gegen Versammlungsbeschlüsse sind innert 30 Tagen nach der Versammlung schriftlich und begründet beim Regierungsstatthalter Oberaargau, Schloss, 3380 Wangen an der Aare, einzureichen (Art. 63 ff Verwaltungsrechtspflegegesetz). Die Verletzung von Zuständigkeits- und Verfahrensvorschriften ist sofort zu beanstanden (Art. 49a Gemeindegesetz; Rügepflicht). Wer rechtzeitige Rügen pflichtwidrig unterlassen hat, kann gegen Beschlüsse nachträglich nicht mehr Beschwerde führen.

Die stimmberechtigten Einwohner/innen sind zur Teilnahme an der Versammlung freundlich eingeladen. Für die Gemeindeversammlung werden keine Ausweiskarten über die Stimmberechtigung ausgestellt. Stimmberechtigt sind alle seit drei Monaten in der Gemeinde niedergelassenen Schweizer Bürgerinnen und Bürger, die das 18. Altersjahr zurückgelegt haben.

Lotzwil, 29. April 2024

Gemeinderat Lotzwil

58999

MADISWIL

Dorfburgergemeinde
Ordentliche Versammlung, Dienstag, 7. Mai 2024

20.00 Uhr, 2. Stock, Dorfzentrum

Traktanden
1. Protokoll
2. Nachkredite 2023; Kenntnisnahme
3. Rechnung 2023; Beratung und Genehmigung
4. Orientierung Dorfburgerrat
5. Umfrage/Verschiedenes

Alle Dorfburgerinnen und Dorfburger sind zum Besuch der Versammlung freundlich eingeladen.

Madiswil, 27. März 2024

Der Dorfburgerrat

58349

Öffnungszeiten der Gemeindeverwaltung über Auffahrt

Die Büros der Gemeindeverwaltung Madiswil bleiben wie folgt geschlossen:
- Mittwoch, 8. Mai 2024, ab 16.00 Uhr
- Donnerstag (Auffahrt), 9. Mai 2024, ganzer Tag
- Freitag, 10. Mai 2024, ganzer Tag

Ab Montag, 13. Mai 2024, gelten wieder die üblichen Öffnungszeiten.

Besten Dank für Ihr Verständnis.

Madiswil, 29. April 2024

Gemeinderat Madiswil

59030

Evangelisch-reformierte Kirchgemeinde
Ordentliche Kirchgemeindeversammlung

Sonntag, 5. Mai 2024, 10.30 Uhr in der Kirche (nach dem Gottesdienst)

Verhandlungen:
1. Jahresrechnung
   a. Genehmigung Nachkredite
   b. Genehmigung Jahresrechnung 2023
2. Wahlen
3. In- und Auslandprojekte
4. Verschiedenes

Aktenauflage
Die Unterlagen zu den Traktanden liegen während 30 Tagen vor der Kirchgemeindeversammlung in der Gemeindeschreiberei öffentlich zur Einsichtnahme auf.

Versammlungsbeschlüsse können innert 30 Tagen nach der Versammlung mit schriftlich begründeter Gemeindebeschwerde beim Regierungsstatthalter Oberaargau, Schloss, 3380 Wangen an der Aare, angefochten werden (Art. 93 ff. Gemeindegesetz). Zur Gemeindebeschwerde ist befugt, wer ein schutzwürdiges Interesse an der Anfechtung hat. Verletzung von Zuständigkeits- und Verfahrensvorschriften sind an der Versammlung sofort zu beanstanden (Art. 98 Gemeindegesetz).

Zur Versammlung sind alle Stimmberechtigten freundlich eingeladen.

Madiswil, 2. Mai 2024

Der Kirchgemeinderat

59096

MELCHNAU

Burgergemeinde
Ordentliche Versammlung

Montag, 27. Mai 2024, 20.00 Uhr im Schulhaus Melchnau

Traktanden:
1. Protokoll der letzten Versammlung
2. Bewilligung von Nachkrediten z. L. der Rechnung 2023
3. Genehmigung der Jahresrechnung 2023
4. Verschiedenes

Alle Burger/innen sind zu dieser Versammlung freundlich eingeladen.

Burgerrat Melchnau

59093

Evang.-ref. Kirchgemeinde
Ordentliche Versammlung

Dienstag, 4. Juni 2024, 20.00 Uhr im Kirchgemeindehaus Melchnau

Traktanden:
1. Kirchgemeinderechnung 2023; Beratung und Genehmigung
2. Personelles
3. Verschiedenes

Es liegt im Sekretariat sowie auf der Homepage (www.kirche-melchnau.ch/kg-versammlung-aktenauflage.html) 10 Tage (ab 21. Mai 2024) vor der Versammlung wie folgt zur Einsichtnahme auf:

– Jahresrechnung 2023

Beschwerden gegen Versammlungsbeschlüsse sind innert 30 Tagen (in Wahlsachen innert 10 Tagen) nach der Versammlung schriftlich und begründet beim Regierungsstatthalteramt Oberaargau, Schloss, 3380 Wangen an der Aare, einzureichen (Art. 63 ff. Verwaltungsrechtspflegegesetz VRPG). Die Verletzung von Zuständigkeits- und Verfahrensvorschriften ist sofort zu beanstanden (Art. 49a Gemeindegesetz GG; Rügepflicht). Wer rechtzeitige Rügen pflichtwidrig unterlassen hat, kann gegen Wahlen und Beschlüsse nachträglich nicht mehr Beschwerde führen.

Zur Versammlung sind alle in Kirchgemeindeangelegenheiten stimmberechtigten Personen freundlich eingeladen.

Melchnau, Mai 2024

Der Kirchgemeinderat

59123

NIEDERBIPP

Öffnungszeiten der Gemeindeverwaltung

Die Gemeindeverwaltung Niederbipp ist über Auffahrt wie folgt geschlossen:

Mittwoch, 8. Mai 2024, 9.00–12.00 Uhr, Nachmittag geschlossen.
Donnerstag, 9. Mai 2024, ganzer Tag geschlossen.
Freitag, 10. Mai 2024, ganzer Tag geschlossen.

Wir danken der Bevölkerung für das Verständnis.

Die Gemeindeverwaltung Niederbipp

58995

Einwohnergemeinde
Sonderabfalleinzug 2024

Die diesjährige Sammlung von Sonderabfällen findet beim Entsorgungswerkhof «Hübelimatt» statt am

Dienstag, 7. Mai 2024, 15.00–18.00 Uhr

Es können abgegeben werden:
- Chemikalien, Gifte, Säuren
- Medikamente
- Farben, Lacke, Klebstoffe, Lösungsmittel etc.
- Akkus, Batterien
- Velos

Bauabteilung Niederbipp

59042

Fakultatives Referendum

Gestützt auf Art. 30 ff. des Organisationsreglementes der Einwohnergemeinde Niederbipp, unterliegt der Beschluss des Gemeinderates vom 22. April 2024 dem fakultativen Referendum.

Der Gemeinderat hat einen Investitionskredit in der Höhe von Fr. 450 000.– für die Realisierung des Projektes «Lehn Nord, Erneuerung Wasserversorgung, PW Lehn bis Reservoir Lehn» genehmigt.

Mindestens 5 Prozent der Stimmberechtigten (entspricht deren 161) können gegen diesen Beschluss innerhalb von 30 Tagen seit Bekanntmachung das Referendum ergreifen. Die Referendumsfrist dauert vom 2. Mai bis und mit 3. Juni 2024. Das Referendum ist bis spätestens Montag, 3. Juni 2024, 17.00 Uhr, bei der Präsidialabteilung einzureichen. Unterlagen zum Geschäft können während dieser Frist bei der Bauabteilung eingesehen werden.

Niederbipp, 29. April 2029

Der Gemeinderat

59134

Fakultatives Referendum

Gestützt auf Art. 30 ff. des Organisationsreglementes der Einwohnergemeinde Niederbipp, unterliegt der Beschluss des Gemeinderates vom 22. April 2024 dem fakultativen Referendum.

Der Gemeinderat hat die Verlängerung des Mietvertrages mit der SRO AG betreffend Standort Tagesschule Niederbipp genehmigt. Die Ausgaben belaufen sich jährlich wiederkehrend auf rund CHF 70 000.–.

Mindestens 5 Prozent der Stimmberechtigten (entspricht deren 161) können gegen diesen Beschluss innerhalb von 30 Tagen seit Bekanntmachung das Referendum ergreifen. Die Referendumsfrist dauert vom 2. Mai bis und mit 3. Juni 2024. Das Referendum ist bis spätestens Montag, 3. Juni 2024, 17.00 Uhr, bei der Präsidialabteilung einzureichen. Unterlagen zum Geschäft können während dieser Frist bei der Bauabteilung eingesehen werden.

Niederbipp, 29. April 2029

Der Gemeinderat

59133

E-Mail: inserate@anzeigeroberaargau.ch

NIEDERÖNZ

Ordentliche Versammlung der Burgergemeinde

Donnerstag, 6. Juni 2024, 20.00 Uhr, Aula Schulhaus Niederönz

Traktanden:
1. Genehmigung der Jahresrechnung 2023
2. Verpflichtungskredit Grubenhaus
3. Verschiedenes

Alle Unterlagen liegen bis zum Versammlungsdatum in der Gemeindeverwaltung Niederönz zur Einsichtnahme auf. Allfällige Beschwerden gegen gefasste Versammlungsbeschlüsse sind innert 30 Tagen nach der Versammlung schriftlich und begründet beim Regierungsstatthalteramt Oberaargau einzureichen.

Die stimmberechtigten Burgerinnen und Burger sind zu dieser Versammlung herzlich eingeladen.

Niederönz, 26. April 2024

Der Burgerrat

59106

OESCHENBACH

Ordentliche Versammlung der Einwohnergemeinde

Donnerstag, 6. Juni 2024, um 20.00 Uhr im Hortraum der Mehrzweckhalle Oeschenbach

Traktandenliste:
1. **Jahresrechnung 2023**
   Beratung und Beschlussfassung
2. **Verschiedenes**

Die Unterlagen liegen 30 Tage vor der Versammlung auf der Gemeindeverwaltung öffentlich auf. Sie können zudem, soweit möglich, unter www.oeschenbach.ch eingesehen werden. Weitere Informationen entnehmen Sie der «Botschaft» im Oeschenbacher Infoblatt, welche jedem Haushalt der Einwohnergemeinde Oeschenbach zugestellt wird.

Die Einwohnergemeindeversammlung ist öffentlich. Die Stimmberechtigten in Gemeindeangelegenheiten sind freundlich eingeladen.

Rechtsmittel
Gegen die Versammlungsbeschlüsse kann gemäss Art. 63 ff. Verwaltungsrechtspflegegesetz innert 30 Tagen nach der Gemeindeversammlung Beschwerde beim Regierungsstatthalteramt Oberaargau, Schloss, 3380 Wangen an der Aare, eingereicht werden. Im Weiteren wird auf die Rügepflicht gemäss Art. 49a Gemeindegesetz verwiesen.

Das Protokoll wird spätestens 7 Tage nach der Einwohnergemeindeversammlung während 30 Tagen öffentlich aufgelegt. Während der Auflage kann schriftlich Einsprache beim Gemeinderat erhoben werden. Der Gemeinderat entscheidet über die Einsprache und genehmigt das Protokoll (Art. 67 Organisationsreglement der Einwohnergemeinde Oeschenbach).

Oeschenbach, 25. April 2024

Der Gemeinderat

59087

ROGGWIL

Burgergemeinde

Einladung zur ordentlichen Burgergemeindeversammlung

Dienstag, 4. Juni 2024, 19.30 Uhr in der Waldhütte Bowald

Traktanden
1. Beratung und Genehmigung der Jahresrechnung 2023
2. Einburgerungen
3. Orientierungen
4. Verschiedenes und allgemeine Umfrage

Die Aktenauflage für Traktandum 1 und 2 findet auf der Gemeindeschreiberei der Einwohnergemeinde Roggwil statt.

Wir laden alle stimmberechtigten Burgerinnen und Burger zu dieser Versammlung freundlich ein.

Roggwil, 21. März 2024

Der Burgerrat

59018

ROHRBACH

Einwohnergemeinde

Ordentliche Versammlung

Montag, 6. Mai 2024, 20.00 Uhr im Singsaal des Schulhauses

Traktanden:
1. Protokoll
2. Jahresrechnung 2023; Genehmigung
3. Bericht Aufsichtsstelle Datenschutz, Berichtsjahr 2023; Orientierung und Kenntnisnahme
4. Ehrungen
5. Verschiedenes

Beschwerden gegen Versammlungsbeschlüsse sind innert 30 Tagen nach der Versammlung schriftlich und begründet beim Regierungsstatthalteramt Oberaargau, Schloss, 3380 Wangen an der Aare, einzureichen (Art. 63ff Verwaltungsrechtspflegegesetze VRPG). Die Verletzung von Zuständigkeits- und Verfahrensvorschriften ist sofort zu beanstanden (Art. 49a Gemeindegesetz; Rügepflicht). Wer rechtzeitige Rügen pflichtwidrig unterlassen hat, kann gegen Beschlüsse nachträglich nicht mehr Beschwerde führen.

Rohrbach, 28. März 2024

Gemeinderat Rohrbach

58411

Ordentliche Versammlung der Kirchgemeinde

Sonntag, 9. Juni 2024
nach dem Gottesdienst in der Kirche

Traktanden:

1. Genehmigung des Protokolls der ordentlichen Kirchgemeindeversammlung vom 12. November 2023
2. Jahresrechnung 2023: Genehmigung
3. Verschiedenes

lle Stimmberechtigten der Kirchgemeinde sind freundlich eingeladen, an der Versammlung teilzunehmen.

Rohrbach, 29. April 2024

Der Kirchgemeinderat

59145

RÜTSCHELEN

Ordentliche Versammlung der Einwohnergemeinde

Montag, 10. Juni 2024, 20.00 Uhr, Saal des Gemeindehauses

Traktanden:
1. Jahresrechnung 2023:
   a. Kenntnisnahme der Nachkredite
   b. Genehmigung der Jahresrechnung 2023
2. Kenntnisnahme Kreditabrechnungen
   a. Ersatz Beleuchtung Schulhaus
   b. Ersatz Wasserleitung Lindenacker–Lehbachgasse
   c. Ersatz Wasserleitung Lehbachgasse–Flösch
3. Begrüssung der Neuzuzüger
4. Orientierungen
5. Verschiedenes

Die Unterlagen liegen während 30 Tagen vor der Gemeindeversammlung in der Gemeindeschreiberei öffentlich auf.

Gegen Versammlungsbeschlüsse kann innert 30 Tagen schriftlich und begründet beim Regierungsstatthalteramt Oberaargau, Schloss, 3380 Wangen an der Aare, Beschwerde erhoben werden (Art. 63 ff. Verwaltungsrechtspflegegesetz VRPG).

Das Protokoll der Gemeindeversammlung wird spätestens 7 Tage nach der Versammlung während 30 Tagen in der Gemeindeschreiberei öffentlich aufgelegt. Während dieser Zeit kann schriftlich Einsprache beim Gemeinderat erhoben werden. Der Gemeinderat entscheidet über die Einsprachen und genehmigt das Protokoll (Art. 92 Organisationsreglement).

Die stimmberechtigten Gemeindebürgerinnen und Gemeindebürger, die seit mindestens drei Monaten ihren Wohnsitz in der Gemeinde haben, sind freundlich zu dieser Versammlung eingeladen.

Rütschelen, 2. Mai 2024

Der Gemeinderat

59137

THUNSTETTEN

Einwohnergemeinde

Öffnungszeiten der Gemeindeverwaltung über Auffahrt

Die Gemeindeverwaltung Thunstetten bleibt über Auffahrt an folgenden Tagen geschlossen:

Mittwoch, 8. Mai 2024, ab 16.00 Uhr
Donnerstag (Auffahrt), 9. Mai 2024, ganzer Tag geschlossen
Freitag, 10. Mai 2024, ganzer Tag geschlossen (Putztag)

Ab Montag, 13. Mai 2024, bedienen Sie die Mitarbeitenden der Gemeindeverwaltung wieder gerne zu den ordentlichen Öffnungszeiten.

Besten Dank für Ihr Verständnis.

Der Gemeinderat

58825

Ordentliche Versammlung der Burgergemeinde

Mittwoch, 8. Mai 2024, 20.00 Uhr, in der Aula Byfang, Bützberg

Traktanden
1. Jahresrechnung 2023
   a) Genehmigung eines Nachkredites
   b) Genehmigung der Jahresrechnung 2023 mit Kenntnisnahme der Nachkredite
2. Kreditabrechnung Kauf Waldparzelle 2023
3. Verschiedenes

Die Jahresrechnung 2023 liegt 30 Tage vor der Versammlung bei der Einwohnergemeinde Thunstetten zur Einsichtnahme auf. Ein Auszug kann bei der Gemeindeverwaltung Thunstetten, Flurstrasse 2, 4922 Bützberg, bezogen werden.

Alle stimmberechtigten Burgerinnen und Burger sind freundlich eingeladen.

Thunstetten, 28. März 2024

Der Burgerrat

58445

Einwohnergemeinde

Ordentliche Versammlung der Einwohnergemeinde

Mittwoch, 5. Juni 2024, 20.00 Uhr, bei schönem Wetter im Schlosshof, Thunstetten, und bei schlechtem Wetter in der Aula Schulanlage Byfang, Bützberg

Traktanden
1. Jahresrechnung 2023; Genehmigung
2. Verkauf von drei Wohnungen an der Solothurnstrasse 8; Genehmigung
3. Arbeitsvergabe Unterhaltsarbeiten Friedhof und Kirche; Kreditbewilligung
4. Überbauungsordnung «Bernstrasse West» mit Zonenplanänderung sowie Baugesuch (KoG); Genehmigung
5. Änderung der baurechtlichen Grundordnung ZPP A «Zentrum»; Genehmigung
6. Informationen aus dem Gemeinderat
7. Verschiedenes

Die Geschäftsunterlagen liegen 30 Tage ab erster Publikation bei der Gemeindeschreiberei zur Einsichtnahme öffentlich auf. Den Haushalten und den Parteien wird vorgängig eine Botschaft zugestellt.

Beschwerden in Zusammenhang mit der Vorbereitung dieser Gemeindeversammlung sind innerhalb 10 Tagen seit der erstmaligen Veröffentlichung (Art. 67a VRPG), Beschwerden gegen Versammlungsbeschlüsse innert 30 Tagen nach der Versammlung schriftlich und begründet beim Regierungsstatthalteramt Oberaargau, 3380 Wangen an der Aare, einzureichen (Art. 63 ff. VRPG). Die Verletzung von Zuständigkeits- und Verfahrensvorschriften ist sofort zu beanstanden (Art. 49a Gemeindegesetz GG, Rügepflicht). Wer rechtzeitiges Rügen pflichtwidrig unterlassen hat, kann gegen Beschlüsse nachträglich nicht mehr Beschwerde führen.

Zu dieser Versammlung sind alle Stimmberechtigten eingeladen, die seit mindestens drei Monaten in der Gemeinde wohnhaft sind.

Der Gemeinderat

59026

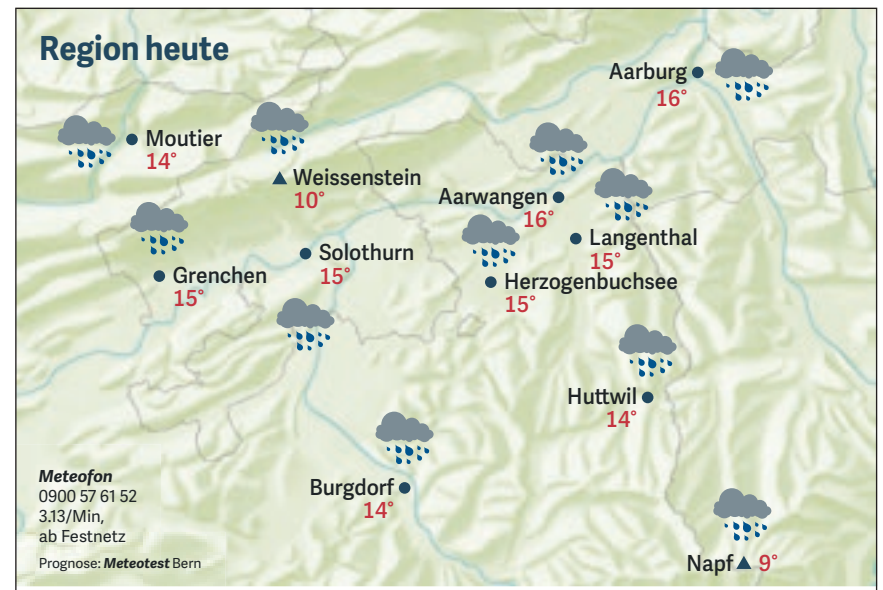

Aussichten

min °C max °C	Donnerstag	Freitag	Samstag	Sonntag
Alpennordseite	10° 15°	7° 13°	6° 16°	8° 17°
Alpensüdseite	10° 13°	8° 17°	10° 19°	10° 19°

Langenthal
+ 41 58 329 93 01
Niederbipp
+ 41 58 329 93 02
www.asmobil.ch

Mit dem ÖV an die BEA nach Bern

Der Ausflugstipp von Ernst Zimmermann

Erleben Sie vom 3. bis 12. Mai 2024 den BEA-Frühling mit all Ihren Sinnen. Egal, um was sich die BEA bei Ihnen dreht, es gibt für alle etwas zu entdecken! Treffen Sie sich mit Freunden, entdecken Sie Trends und lassen Sie sich bei jedem Schritt von neuen Funden faszinieren.
Bei der Anreise mit dem ÖV erhalten Sie 30% Rabatt auf den Eintritt.

Wir freuen uns auf Ihren Besuch in unseren Reisezentren.

aare seeland mobil

WALLISWIL BEI NIEDERBIPP

Burgergemeinde

Ordentliche Burgerversammlung der Gemeinde Walliswil bei Niederbipp

Dienstag, 4. Juni 2024, 20.00 Uhr, im Gemeindesaal

Traktanden
1. Genehmigung des Protokolls der Versammlung vom 5. Dezember 2023
2. Rechnung 2023
3. Holzerei
4. Verschiedenes und Informationen

Alle stimmberechtigten Burgerinnen und Burger sind zu dieser Versammlung freundlich eingeladen.

Der Burgerrat

59016

WALLISWIL BEI WANGEN

Ordentliche Versammlung der Burgergemeinde

Freitag, 7. Juni 2024, 19.30 Uhr, in der **Waldhütte im Staatswald**

Traktanden
1. Beratung und Genehmigung der Burgerguts- und Forstrechnung 2023
2. Verschiedenes

Aktenauflage: 30 Tage vor der Versammlung auf der Burgerschreiberei, Humpergstrasse 7, 3377 Walliswil bei Wangen
Gegen Versammlungsbeschlüsse kann innert 30 Tagen beim Regierungsstatthalteramt des Verwaltungskreises Oberaargau in Wangen an der Aare Beschwerde geführt werden.
Zu dieser Versammlung sind alle Burgerinnen und Burger, die in Gemeindeangelegenheiten stimmberechtigt sind, freundlich eingeladen.

Walliswil bei Wangen, 15. April 2024

Der Burgerrat

58992

WANGEN AN DER AARE

Einwohnergemeinde

Fakultatives Referendum

Gestützt auf Art. 33 und 34 des Organisationsreglements (OGR) hat der Gemeinderat am 22. April 2024 unter Vorbehalt des fakultativen Referendums den folgenden Kredit gesprochen:

Zweck: **Gewährung eines Darlehens an den Tennisclub und Verlängerung des Baurechtsvertrags**
Kredit: Fr. 200 000.–
Beginn Referendumsfrist: Freitag, 3. Mai 2024
Ende Referendumsfrist: Montag, 3. Juni 2024
Anzahl erforderliche Unterschriften: 99 von in Gemeindeangelegenheiten Stimmberechtigten
Eingabestelle des Begehrens: Gemeindeschreiberei, während der ordentlichen Schalteröffnungszeiten
Aktenauflage: Gemeindeschreiberei, während der ordentlichen Schalteröffnungszeiten

Der Referendumsbogen hat zu enthalten: Begehren, Name, Vorname, Jahrgang, Adresse und Unterschrift der in der Gemeinde Wangen an der Aare wohnhaften und in Gemeindeangelegenheiten Stimmberechtigten (in Gemeindeangelegenheiten stimmberechtigt sind Schweizerinnen und Schweizer, die das 18. Altersjahr zurückgelegt haben und seit drei Monaten in der Gemeinde Wohnsitz haben; Art. 7 OGR). Ein Musterformular kann bei der Gemeindeschreiberei bezogen werden.

Wangen an der Aare, 22. April 2024

Der Gemeinderat

59053

Hier könnte Ihr Inserat platziert sein

Anzeiger Oberaargau AG
Bahnhofstrasse 39, 4901 Langenthal
Tel. 062 922 65 55
inserate@anzeigeroberaargau.ch
anzeiger oberaargau

WANGEN AN DER AARE

Einwohnergemeinde

Fakultatives Referendum

Gestützt auf Art. 33 und 34 des Organisationsreglements (OGR) hat der Gemeinderat am 22. April 2024 unter Vorbehalt des fakultativen Referendums den folgenden Kredit gesprochen:

Zweck: **Installation Fotovoltaikanlage Turnhallendach**
Kredit: Fr. 154 000.–
Beginn Referendumsfrist: Freitag, 3. Mai 2024
Ende Referendumsfrist: Montag, 3. Juni 2024
Anzahl erforderliche Unterschriften: 99 von in Gemeindeangelegenheiten Stimmberechtigten
Eingabestelle des Begehrens: Gemeindeschreiberei, während der ordentlichen Schalteröffnungszeiten
Aktenauflage: Gemeindeschreiberei, während der ordentlichen Schalteröffnungszeiten

Der Referendumsbogen hat zu enthalten: Begehren, Name, Vorname, Jahrgang, Adresse und Unterschrift der in der Gemeinde Wangen an der Aare wohnhaften und in Gemeindeangelegenheiten Stimmberechtigten (in Gemeindeangelegenheiten stimmberechtigt sind Schweizerinnen und Schweizer, die das 18. Altersjahr zurückgelegt haben und seit drei Monaten in der Gemeinde Wohnsitz haben; Art. 7 OGR). Ein Musterformular kann bei der Gemeindeschreiberei bezogen werden.

Wangen an der Aare, 22. April 2024

Der Gemeinderat

59054

Schalteröffnungszeiten der Gemeindeverwaltung nach Auffahrt

Die Schalter der Gemeindeverwaltung Wangen an der Aare bleiben am **Freitag, 10. Mai 2024** (Freitag nach Auffahrt), **geschlossen.**
Besten Dank für Ihr Verständnis.

Wangen an der Aare, 24. April 2024

Der Gemeinderat

59051

WIEDLISBACH

Deckbelagseinbau Bahnhofstrasse

Ab 6. Mai 2024 werden im Zusammenhang mit dem Neubau der Bushaltestellen an der Bahnhofstrasse die Abschlussarbeiten erfolgen und ein neuer Deckbelag eingebaut. Die Bauarbeiten dauern voraussichtlich drei Tage. Während der Arbeiten bleibt die Durchfahrt im Bereich der Bushaltestellen für den Durchgangsverkehr gesperrt. Die Arbeiten sind witterungsabhängig und werden falls nötig auf den nächstmöglichen Trockentag verschoben.

Wir bitten die Bevölkerung, die Signalisationen zu beachten, und danken für das Verständnis.

Wiedlisbach, 2. Mai 2024

Bauverwaltung Wiedlisbach

59036

Burgergemeinde

Protokoll der ordentlichen Versammlung vom 23. April 2024

Das Protokoll der ordentlichen Burgergemeindeversammlung vom 23. April 2024 liegt ab dem 2. Mai 2024 während 30 Tagen öffentlich auf.
Auflageort: Gemeindeverwaltung Wiedlisbach (während der Schalteröffnungszeiten).
Das Protokoll ist auch auf www.bgwiedlisbach.ch unter Downloads abrufbar.

Auflagefrist: 2. Mai 2024 bis 2. Juni 2024
Während der Auflagefrist kann beim Burgerrat Wiedlisbach schriftlich und begründet Einsprache erhoben werden.

Wiedlisbach, 2. Mai 2024

Der Burgerrat

59092

Ordentliche Versammlung der Einwohnergemeinde

Montag, 3. Juni 2024, 19.30 Uhr in der Froburg
Türöffnung ab 19.00 Uhr

Traktanden:
1. Jahresrechnung 2023; Beratung und Genehmigung
2. Holzgasse, Ringschluss Wasserleitung und Industriegebiet, Sanierung Entwässerungssystem, Kreditantrag
3. Versorgungssicherheit der Wasserversorgungen Wiedlisbach und Wangen an der Aare; Kreditabrechnung
4. Umsetzung GWP-Massnahme 29 und GEP-Massnahme 12 im Städtli, Kreditabrechnung
5. Sanierung Sonderbauwerk Abwasser RA197; Kreditabrechnung
6. Informationen Gemeinderat
7. Verschiedenes

Die Unterlagen zu den Traktanden liegen 30 Tage vor der Versammlung in der Gemeindeverwaltung öffentlich auf. In der Orientierungsschrift werden die Traktanden näher erläutert. Die Orientierungsschrift steht auf der Homepage (www.wiedlisbach.ch) zur Verfügung, kann am Schalter bezogen werden und wird auf Verlangen per Post zugestellt.

Auflageort:
Gemeindeverwaltung Wiedlisbach, Hinterstädtli 13, während der Büroöffnungszeiten

Gegen Beschlüsse der Gemeindeversammlung kann innert 30 Tagen nach der Versammlung schriftlich und begründet beim Regierungsstatthalter des Verwaltungskreises Oberaargau, Schloss, 3380 Wangen an der Aare, Beschwerde geführt werden.

Die Verletzung von Zuständigkeits- und Verfahrensvorschriften ist sofort zu beanstanden. Wer rechtzeitige Rügen pflichtwidrig unterlassen hat, kann gegen Wahlen und Beschlüsse nachträglich nicht mehr Beschwerde führen.

Die Gemeindeversammlung ist öffentlich. Alle Einwohnerinnen und Einwohner sind herzlich zur Versammlung eingeladen.

Stimmberechtigt in Gemeindeangelegenheiten sind Schweizerbürgerinnen und Schweizerbürger, die das 18. Altersjahr zurückgelegt haben und seit mindestens drei Monaten in Wiedlisbach wohnhaft respektive ordnungsgemäss angemeldet sind.

Wiedlisbach, Mai 2024

Gemeinderat Wiedlisbach

59111

Öffnungszeiten der Gemeindeverwaltung über Auffahrt

Die Büros der Gemeinde-, Finanz- und Bauverwaltung bleiben an der Auffahrt, 9. Mai 2024, sowie am Freitag, 10. Mai 2024, den ganzen Tag geschlossen.

Wir danken der Bevölkerung für das Verständnis.

Wiedlisbach, 2. Mai 2024

Gemeinderat Wiedlisbach

59112

WYNAU

Einwohnergemeinde

Ordentliche Gemeindeversammlung

Montag, 3. Juni 2024, 20.00 Uhr im Singsaal, Schulhaus Hubel, Wynau

1. **Jahresrechnung 2023 – Genehmigung**
2. **Wahl externe Revisionsstelle 2024**
3. **Verschiedenes und Kenntnisnahmen**

Die Unterlagen zu den Traktanden liegen 30 Tage vor der Versammlung öffentlich bei der Einwohnergemeinde Wynau zur Einsichtnahme auf.

Zu dieser Versammlung sind alle Stimmberechtigten eingeladen (ab zurückgelegtem 18. Altersjahr), die seit mindestens drei Monaten in der Gemeinde wohnhaft sind.

Gegen Versammlungsbeschlüsse kann gemäss Art. 63 ff Verwaltungsrechtspflegegesetz innert 30 Tagen nach der Versammlung beim Regierungsstatthalteramt Oberaargau in 3380 Wangen an der Aare schriftlich und begründet Beschwerde erhoben werden. Im Weiteren wird auf die Rügepflicht gemäss Art. 49a Gemeindegesetz verwiesen.

Das Protokoll wird gemäss Art. 59 des Organisationsreglements spätestens sieben Tage nach der Gemeindeversammlung während 30 Tagen öffentlich aufgelegt. Während der Auflage kann schriftlich Einsprache beim Gemeinderat erhoben werden. Der Gemeinderat entscheidet über die Einsprache und genehmigt das Protokoll.

Wynau, 2. Mai 2024

Gemeinderat Wynau

59031

Burgergemeinde

Anmeldung Burgernutzen

Anmeldung
Artikel 5 des Nutzungsreglements der Burgergemeinde Wynau besagt: **ALLE** Burger, die den Burgernutzen beanspruchen wollen, teilen dies schriftlich (Post oder Mail inkl. Bankverbindung IBAN) bis zum 2. Juni 2024 der Verwaltung der Burgergemeinde Wynau mit.

Nutzungsberechtigung
Anspruch auf Nutzung gemäss Artikel 2 des Nutzungsreglements hat, wer am 1. Januar 2024:
a) das Burgerrecht der Burgergemeinde Wynau besitzt
b) das 18. Lebensjahr zurückgelegt hat und
c) seit 3 Monaten in der Gemeinde seine Schriften hinterlegt hat.

Allgemeines
Die Anmeldung ist zu richten an:
Burgergemeinde Wynau
Mettlenweg 1
4923 Wynau oder per Mail an:
info@burgergemeinde-wynau.ch

Bei Nichtanmeldung bis 2. Juni 2024 verfällt der Anspruch der Nutzung für das Jahr 2024 zugunsten der Obstbaumpflege.

Bei Fragen steht Ihnen die Verwaltung der Burgergemeinde (Tel. 062 929 20 25) zur Verfügung.

Der Burgerrat

59048

BAUPUBLIKATIONEN

Die nachstehenden Ausführungen gelten für alle nachfolgenden Bau- und Gewässerschutzpublikationen. Begriff des Lastenausgleichs gemäss Art. 30 und 31 BauG:
Nutzt ein Grundeigentümer einen Sondervorteil, der ihm durch eine Ausnahmebewilligung, eine Überbauungsordnung oder sonstwie in wesentlicher Abweichung von örtlichen Bauvorschriften zulasten eines Nachbarn eingeräumt ist, so hat er diesen Nachbarn zu entschädigen, wenn die Beeinträchtigung erheblich ist. Allfällige Lastenausgleichsansprüche sind innert der Einsprachefrist bei der Baubewilligungsbehörde anzumelden, ansonsten wird der Anspruch auf Lastenausgleich verwirkt (vgl. hierzu Art. 26 Abs. 3 lit. g BewD).
Bei Kollektiveinsprachen und vervielfältigten oder weitgehend identischen Einsprachen ist anzugeben, wer befugt ist, die Einsprechergruppe rechtsverbindlich zu vertreten. Verfügungen und Entscheide können im Anzeiger oder im Amtsblatt veröffentlicht werden, wenn die Postzustellung wegen der grossen Zahl der Einsprachen mit unverhältnismässigem Aufwand verbunden wäre (Art. 31 Abs. 4 Bst. a BauG).

Hinweis:
Zur Gewährleistung der Verfahrenskoordination werden alle Verfahren mit der vorliegenden Publikation bekannt gemacht und öffentlich aufgelegt (Art. 4 KoG).

56268

GEMEINDE AARWANGEN

Baugesuchsteller: Giuseppina Addea, Nelkenweg 4, 4912 Aarwangen
Projektverfasser: Liechti Haustechnik AG, Hauptstrasse 73, 4702 Oensingen
Bauvorhaben: Heizungssanierung von Öl zu Wärmepumpe
Standort: Nelkenweg 4, Parzelle Nr. 2188, 4912 Aarwangen
Nutzungszone: Wohnzone; Mischzone 2-geschossig
Vorgesehene Gewässerschutzmassnahmen: Keine
Ausnahmen: Keine
Auflage- und Einsprachestelle: Einwohnergemeinde Aarwangen oder mit Ihrem BE-Login via Gemeindehomepage.
Auflage- und Einsprachefrist bis:
27. Mai 2024
Es wird auf die Gesuchsakten verwiesen. Einsprachen und Rechtsverwahrungen sind schriftlich und begründet innerhalb der Auflagefrist einzureichen. Ebenfalls allfällige Begehren auf Lastenausgleich.

Aarwangen, 16. April 2024

Räumliche Entwicklung
Fachbereich Bau

58833

GEMEINDE HEIMENHAUSEN (ORTSTEIL RÖTHENBACH)

Bauherrschaft: Hofer Peter, Oberdorfweg 14, 3373 Röthenbach
Bauvorhaben: Uberdachung Lagerplatz 1 und Lagerplatz 2, Palettenlager-Anbaugeräteregal
Standort: Oberdorfweg 14, Parzelle-Nummer: 245
Zone: Landwirtschaftszone
Koordinaten: 2'618'117 /1'228'142
Gewässerschutzbereich Au
Auflage- und Einsprachefrist:
3. Juni 2024
Auflagestelle: Gemeinde Heimenhausen, Dorfstrasse 20, 3373 Heimenhausen, oder unter www.portal.ebau.apps.be.ch/public-instances (die Einsicht wird mit einem BE-Login gewährt)
Es wird auf die Gesuchsakten verwiesen. Einsprachen, Rechtsverwahrungen und Lastenausgleichsansprüche sind schriftlich und begründet bei der Gemeindeverwaltung Heimenhausen, Dorfstrasse 20, 3373 Heimenhausen, einzureichen.

Gemeindeverwaltung Heimenhausen

59060

Ärztliche Notfall- und Betreuungsdienste

Tierärztlicher Notfalldienst an Wochenenden
Samstag 12 Uhr bis Montag 7 Uhr
Alte Post, Kleindietwil
TÄ Lahoda und Staub, Madiswil
Samstag, 4. und Sonntag, 5. Mai
Dr. Lahoda & Dr. Staub
Oberdorfstr. 29
4934 Madiswil
Tel. 062 965 16 10
59073

Notfalldienst der Kleintierpraxen
Kleintierpraxis Herzogstrasse, Langenthal
Kleintierpraxis Gelbe Pfote, Langenthal
Tierarztpraxis SiVet, Langenthal
Tierarztpraxis buchsi-vet AG, Herzogenbuchsee
Samstag/Sonntag, 4./5. Mai
Tierarztpraxis buchsi-vet AG, Herzogenbuchsee
Tel. 062 961 38 84
59072

56299
zämespanne
Private Spitex für Pflege mit Herz
076 447 39 60
www.zaemespanne.ch
Rund-um Spitex-Leistungen:
- Professionelle Pflege zu Hause
- Betreuung & Hauswirtschaft
- Beratung und Koordination von allen Beteiligten
- Anstellung von pflegenden Angehörigen
Spitex Zämespanne AG
4900 Langenthal

Ärztliche Notfallnummer Oberaargau
0848 00 49 00
56295/56296

INSERATE-AUFGABE online:
www.anzeigeroberaargau.ch

DIENST-APOTHEKE
Sonntags geöffnet von 10 bis 12 Uhr
4. bis 11. Mai 2024
Apotheke Coop Vitality Tell
St. Urbanstrasse 3
4900 Langenthal
Telefon 058 878 88 70
59034

Bahnhofpraxis Langenthal
Ihre Hausarztpraxis und Stellvertreterpraxis, wenn Ihr Hausarzt abwesend ist.
Termine telefonisch
062 919 09 09 oder online über
www.praxislangenthal.ch
56297

Notrufnummern Schweiz
Medizinisch – 144 | Polizei – 117 | Feuer – 118 | Allgemein – 112
56294

56318
spitex60plus
Im ganzen Oberaargau
Unsere kompetenten und freundlichen Mitarbeitenden betreuen Sie ganzheitlich, respektvoll, individuell und persönlich. Flexibel im Einsatz, 24 Stunden erreichbar und von allen Krankenkassen anerkannt.
Privat-Spitex mit Krankenkassen-Tarif!
Murgenthalstrasse 6, Postfach 1111, 4900 Langenthal, Tel. 062 291 17 17, Fax 062 922 58 47, **info@spitex60plus.ch**

GEMEINDE HERZOGENBUCHSEE

Gesuchsteller: Valora Schweiz AG, Thorsten Schneider, Hofackerstrasse 40, 4132 Muttenz
Projektverfasser: Westiform AG, Laura Fröhlich, Freiburgstrasse 596, 3172 Niederwangen
Bauvorhaben: Reklame, Montage von neuen Werbeelementen
Strasse: Lagerstrasse / Bahnhof 9, Herzogenbuchsee
Parzellen-Nr.: 2364
Leitbehörde: Leitbehörde Herzogenbuchsee
Nutzungszone: Areal SBB
Schutzobjekt: Erhaltenswertes K-Objekt
Schutzgebiet: Ortsbildschutzgebiet, ISOS
Auflage- und Einsprachestelle: Gemeindeverwaltung, Bernstrasse 2, 3360 Herzogenbuchsee oder elektronisch mit Ihrem BE-Login via Gemeindehomepage.
Hinweis: Auf das Aufstellen von Profilen wird verzichtet.
Auflage- und Einsprachefrist:
27. Mai 2024
Es wird auf die Gesuchsakten verwiesen. Allfällige Einsprachen und Rechtsverwahrungen sind schriftlich und begründet innerhalb der Auflagefrist bei der Auflagestelle einzureichen.

Herzogenbuchsee, 19. April 2024

Kompetenzzentrum Bau OA-West

58923

GEMEINDE HERZOGENBUCHSEE

Gesuchsteller: Therese und Michel Vauthey, Unterstrasse 34, 3360 Herzogenbuchsee
Projektverfasserin: Andrea Rindlisbacher, Baubegleitung Peter Sägesser GmbH, Postfach 5, 4912 Aarwangen
Bauvorhaben: Einbau einer 2-Zimmer-Wohnung im Erdgeschoss, Anbau Zimmer im OG, Umbau best. Wohnung im Dachgeschoss und Einbau Lift
Standort: Unterstrasse 34, Herzogenbuchsee
Parzelle: 1179
Nutzungszone: Kernzone K
Vorgesehene Gewässerschutzmassnahmen: Anschluss Schmutzabwasser an Gemeindekanalisation und ARA best., Anschluss Regenabwasser best.
Gewässerschutzbereich: Au
Auflage- und Einsprachestelle: Gemeindeverwaltung, Bernstrasse 2, 3360 Herzogenbuchsee, oder elektronisch mit Ihrem BE-Login via Gemeindehomepage.
Hinweis: Für die Profile werden Erleichterungen gewährt.
Auflage- und Einsprachefrist:
3. Juni 2024
Es wird auf die Gesuchsakten verwiesen. Allfällige Einsprachen, Rechtsverwahrungen sind schriftlich und begründet innerhalb der Auflagefrist bei der Auflagestelle einzureichen.

Herzogenbuchsee, 26. April 2024

Kompetenzzentrum Bau OA-West

59086

STADT LANGENTHAL

Bauherrschaft: Susanna und Walter Wyss, Dorfgasse 27H, 4900 Langenthal
Projektverfassende: Fischer-Käser AG, Kohlplatzstrasse 38, 4932 Lotzwil
Bauvorhaben: Ersatz Gasheizung durch Luft-Wasser-Wärmepumpe (Aussenaufstellung)
Standort: Dorfgasse 27H, Langenthal, Parzelle Nr. 4222
Zonen: Wohnzone W2/B; Überbauungsplan Nr. 107 «Dorfgasse – Brunnenrain»; Gewässerschutzbereich üB
Beantragte Ausnahme: Unterschreitung Strassenabstand (Art. 14 BR und Art. 80 SG)
Die Einsprachefrist läuft bis und mit:
27. Mai 2024.
Die Auflageakten liegen beim Einwohnerschalter, Jurastrasse 22, 4900 Langenthal auf. Sie können während der Öffnungszeiten, Mo 8.00–12.00 und 14.00–18.00 Uhr, Di 8.00–12.00 Uhr, Mi/Do 8.00–12.00 und 14.00–17.00 Uhr und Fr 7.00–14.00 Uhr, eingesehen werden. Die Auflageakten können zudem in eBau elektronisch eingesehen werden (Link: https://www.portal.ebau.apps.be.ch/public-instances?municipality=20347). Die Einsicht wird mit einem BE-Login gewährt.
Einsprachen und Rechtsverwahrungen sind schriftlich und begründet im Doppel innerhalb der Einsprachefrist beim Stadtbauamt Langenthal, Jurastrasse 22, 4901 Langenthal, einzureichen, ebenfalls allfällige Begehren um Lastenausgleich.

Langenthal, 19. April 2024

Bauinspektorat Stadt Langenthal

58965

GEMEINDE MADISWIL (4935 LEIMISWIL)

Bauherrschaft: Rafael Christen, Ländtestrasse 15, 4911 Schwarzhäusern
Projektverfasser: R. Inauen AG, Rütistrasse 12, 9050 Appenzell
Bauvorhaben: Energetische Erneuerung der Pouletmasthalle, Asbestsanierung von Fassade und Dach
Standort / Parz.: Linde 35d, Leimiswil / Parzelle Nr. 91
Nutzungszone: Landwirtschaftszone
Beanspruchte Ausnahmen: keine
Gewässerschutzbereich: üB
Auflageort / Einsprachestelle: Bauverwaltung, Obergasse 2, 4934 Madiswil oder unter https://www.portal.ebau.apps.be.ch/public-instances?municipality=20351
Auflage- und Einsprachefrist bis:
3. Juni 2024
Es wird auf die Gesuchsakten verwiesen. Einsprachen und Rechtsverwahrungen sind schriftlich und begründet innerhalb der Auflagefrist einzureichen, ebenfalls allfällige Begehren um Lastenausgleich.

Madiswil, 2. Mai 2024

Bauverwaltung Madiswil

59056

GEMEINDE NIEDERBIPP

Bauherrschaft: Amt für Integration und Soziales, Ostermundigenstrasse 99B, 3006 Bern
Projektverfasser: TERRANOVA bau und immobilien gmbh, Stauffacherstrasse 72, 3014 Bern
Standort: Parz. Nr. 10, Schürchenstrasse 1, 4704 Wolfisberg
Bauvorhaben: Umnutzung Hotel in Asylunterkunft (Wohnnutzung)
Nutzungszone: Dorfzone, D
Schutzobjekt/-zone: Keine
Gewässerschutzbereich: Au
Auflageort: Bauabteilung Niederbipp, Dorfstrasse 19, 4704 Niederbipp, oder unter dem Link https://www.portal.ebau.apps.be.ch/public-instances?municipality=20355
Die Einsprachefrist läuft bis und mit:
27. Mai 2024
Es wird auf die Gesuchsakten verwiesen. Einsprachen und Rechtsverwahrungen sind schriftlich und begründet innerhalb der Einsprachefrist im Doppel bei der Bauabteilung Niederbipp, Dorfstrasse 19, 4704 Niederbipp, einzureichen.

Niederbipp, 16. April 2024

Bauabteilung Niederbipp

58872

GEMEINDE NIEDERBIPP

Bauherrschaft: Kerstin Gerber, Schwarzenburgstrasse 11, 3183 Albligen
Projektverfasser: dito Bauherrschaft
Standort: Parz. Nr. 1246, Fexweg 3, 4704 Niederbipp
Bauvorhaben: Einbau von stillem Gewerbe (Friseursalon) in ehem. Ökonomieteil
Nutzungszone: Landwirtschaftszone, LWZ
Schutzobjekt/-zone: Keine
Beantragte Ausnahme: Bauen ausserhalb des Baugebiets Art. 24 ff. RPG
Gewässerschutzbereich: Au
Auflageort: Bauabteilung Niederbipp, Dorfstrasse 19, 4704 Niederbipp, oder unter folgendem Link: https://www.portal.ebau.apps.be.ch/public-instances?municipality=0355
Die Einsprachefrist läuft bis und mit:
27. Mai 2024
Es wird auf die Gesuchsakten verwiesen. Einsprachen, Rechtsverwahrungen und Lastenausgleichsbegehren sind schriftlich und begründet innerhalb der Einsprachefrist im Doppel bei der Bauabteilung Niederbipp, Dorfstrasse 19, 4704 Niederbipp, einzureichen.

Niederbipp, 16. April 2024

Bauabteilung Niederbipp

58871

GEMEINDE NIEDERBIPP

Bauherrschaft: Solo Group GmbH, Baselstrasse 26a, 4537 Wiedlisbach
Projektverfasser: dito Bauherrschaft
Standort: Parzelle Nr. 252, Niederbippstrasse 19, 4704 Wolfisberg
Bauvorhaben: Heizungssanierung zu Wärmepumpe mit Aussenaggregat (nachträgliche Baueingabe)
Nutzungszone: Wohnzone 1, W1
Schutzobjekt/-zone: Keine
Gewässerschutzbereich: Au
Auflageort: Bauabteilung Niederbipp, Dorfstrasse 19, 4704 Niederbipp, oder unter folgendem Link: https://www.portal.ebau.apps.be.ch/public-instances?municipality=20355
Die Einsprachefrist läuft bis und mit:
27. Mai 2024
Es wird auf die Gesuchsakten verwiesen. Einsprachen und Rechtsverwahrungen sind schriftlich und begründet innerhalb der Einsprachefrist im Doppel bei der Bauabteilung Niederbipp, Dorfstrasse 19, 4704 Niederbipp, einzureichen.

Niederbipp, 22. April 2024

Bauabteilung Niederbipp

58973

GEMEINDE NIEDERBIPP

Bauherrschaft: Walter Schönmann, Weidrain 2, 4704 Niederbipp
Projektverfasser: Anderegg Haustechnik AG, Mattenweg 2, 4704 Niederbipp
Standort: Parz. Nr. 1353, Weidrain 2, 4704 Niederbipp
Bauvorhaben: Heizungssanierung zu Wärmepumpe mit Aussenaggregat
Nutzungszone: Landwirtschaftszone, LWZ
Schutzobjekt/-zone: keine
Beantragte Ausnahme: Bauen ausserhalb Baugebiet Art. 24c RPG
Gewässerschutzbereich: Au
Auflageort: Bauabteilung Niederbipp, Dorfstrasse 19, 4704 Niederbipp, oder unter dem Link https://www.portal.ebau.apps.be.ch/public-instances?municipality=20355
Die Einsprachefrist läuft bis und mit:
3. Juni 2024
Es wird auf die Gesuchsakten sowie die aufgestellten Profile verwiesen.
Einsprachen, Rechtsverwahrungen sowie Lastenausgleichsbegehren sind schriftlich und begründet innerhalb der Einsprachefrist im Doppel bei der Bauabteilung Niederbipp, Dorfstrasse 19, 4704 Niederbipp, einzureichen.

Niederbipp, 23. April 2024

Bauabteilung Niederbipp

59017

GEMEINDE NIEDERBIPP

Bauherrschaft: Vakif Tek, Dammweg 19, 4704 Niederbipp
Projektverfasserin: cb Architekten GmbH, Untere Dürrmühlestrasse 7, 4704 Niederbipp
Standort: Parz. Nr. 570, Bahnhofstrasse 1, 4704 Niederbipp
Bauvorhaben:Rückbau des Dachgeschosses und anschliessende Neuaufstockung, Abbruch und Neubau Aussentreppenhaus
Nutzungszone: Kernzone A, KA
Schutzobjekt: Zollwegli 1 (schützenswertes K-Objekt; Umgebungsschutz)
Schutzzone: keine
Beantragte Ausnahmen: Unterschreiten Grenzabstand Art. 2 GBR, Unterschreiten Gebäudeabstand Art. 39 GBR, Unterschreiten Strassenabstand Art. 81 SG, Befreiung von der Erstellungspflicht von Aufenthaltsbereichen Art. 45 Abs. 3 BauV, Befreiung von der Erstellungspflicht eines Kinderspielplatzes Art. 46a BauV
Gewässerschutzbereich: Au
Auflageort: Bauabteilung Niederbipp, Dorfstrasse 19, 4704 Niederbipp, oder unter folgendem Link https://www.portal.ebau.apps.be.ch/public-instances?municipality=20355
Die Einsprachefrist läuft bis und mit:
3. Juni 2024
Es wird auf die Gesuchsakten sowie die aufgestellten Profile verwiesen.
Einsprachen, Rechtsverwahrungen sowie Lastenausgleichsbegehren sind schriftlich und begründet innerhalb der Einsprachefrist im Doppel bei der Bauabteilung Niederbipp, Dorfstrasse 19, 4704 Niederbipp, einzureichen.

Niederbipp, 29. April 2024

Bauabteilung Niederbipp

59149

GEMEINDE OBERBIPP

Bauherrschaft: Gemeinde Oberbipp, Kirchgasse 5, 4538 Oberbipp
Projektverfasserin: BSB + Partner, Ingenieure und Planer AG, von-Roll-Strasse 29, 4702 Oensingen
Bauvorhaben: Versetzen Rösslibrunnen
Standort: Steingasse, Oberbipp, Parzelle Nr. 870, Koordinaten: 2'616'614/1'234'192, Zone: Bahnhofareal, Gewässerschutzbereich üB
Schutzzone/Schutzobjekt: schützenswertes K-Objekt Baugruppe A
Ausnahmen: Unterschreiten Gewässerabstand (Art. 48 WBG), Unterschreiten Strassenabstand (Art. 9 GBR)
Auflage- und Einsprachefrist:
3. Juni 2024
Auflagestelle: Gemeinde Oberbipp, Kirchgasse 5, 4538 Oberbipp
Elektronische Auflage: https://www.portal.ebau.apps.be.ch/public-instances/189863
Es wird auf die Gesuchsakten und auf die Profile im Gelände verwiesen.
Einsprachen und Rechtsverwahrungen sowie Lastenausgleichsbegehren sind schriftlich und begründet beim Regierungsstatthalteramt Oberaargau, Städtli 26, 3380 Wangen an der Aare, einzureichen.

Regierungsstatthalteramt Oberaargau

59144

GEMEINDE ROGGWIL

Bauherrschaft: Wärme Mittelland AG, 4502 Solothurn, vertreten durch BSB+Partner Ingenieure und Planer AG, Von-Roll-Strasse 29, 4702 Oensingen
Projektverfasserin: BSB+Partner Ingenieure und Planer AG, Von-Roll-Strasse 29, 4702 Oensingen
Bauvorhaben: Neubau Fernwärme Luzerner Psychiatrie AG (LUPS) – Los 1
Standort: St. Urbanstrasse, Roggwil (BE), Parzellen Nrn. 12, 385, 1162, 1351, 1560, 2284, 2947, 3059, 3126, Koordinaten: diverse, Zone: diverse Bauzonen, Gewässerschutzbereich üB
Ausnahmen: Bauen ausserhalb des Baugebietes (Art. 24 RPG), Bauen im Strassenabstand (Art. 80 SG), Eingriff in Hecken und Feldgehölze (Art. 18 Abs. 1 NHG sowie Art. 27 NSchG)
Auflage- und Einsprachefrist:
27. Mai 2024
Auflagestelle: Gemeinde Roggwil (BE), Bahnhofstrasse 8, Postfach 164, 4914 Roggwil BE
Elektronische Auflage: https://www.portal.ebau.apps.be.ch/public-instances/186672
Es wird auf die Gesuchsakten und auf die Profile im Gelände verwiesen.
Einsprachen und Rechtsverwahrungen sowie Lastenausgleichsbegehren sind schriftlich und begründet beim Regierungsstatthalteramt Oberaargau, Städtli 26, 3380 Wangen an der Aare, einzureichen.
Lastenausgleichsansprüche, die nicht innerhalb der Auflage- und Einsprachefrist angemeldet werden, verwirken (Art. 31 Abs. 4 BauG).

Regierungsstatthalteramt Oberaargau

58951

GEMEINDE ROGGWIL

Bauherrschaft: Amt für Wasser und Abfall Bern, Reiterstrasse 11, 3013 Bern
Projektverfasserin: GEOTEST AG, Bernstrasse 165, 3052 Zollikofen
Bauvorhaben: Altlastenrechtliche Sanierung der stillgelegten Jagdschiessanlage und Rekultivierung
Standort: Kiltberg, Roggwil, Parzellen Nrn. 609, 1336, 2537, 1334, Koordinaten: 2'629'195 / 1'233'230; 2'629'212 / 1'233'179; 2'629'218 / 1'233'141; 2'629'281 / 1'233'204, Zone: Wald und Landwirtschaft, Gewässerschutzbereich üB
Ausnahmen: Bauen ausserhalb des Baugebietes (Art. 24 RPG), Baute im Wald (Art. 35 KWaG / Art. 14 WaV), Rodung und Ersatzaufforstung (Art. 5–7 WaG, Art. 5 ff. WaV; Art. 19 KWaG)
Hinweise: Für die Zwischendeponie wird im Kanton Aargau ein Gesuch eingereicht.
Auflage- und Einsprachefrist: 3. Juni 2024
Auflagestelle: Gemeinde Roggwil (BE), Bahnhofstrasse 8, Postfach 164, 4914 Roggwil BE
Elektronische Auflage: https://www.portal.ebau.apps.be.ch/public-instances/188834
Es wird auf die Gesuchsakten verwiesen.
Einsprachen und Rechtsverwahrungen sowie Lastenausgleichsbegehren sind schriftlich und begründet beim Regierungsstatthalteramt Oberaargau, Städtli 26, 3380 Wangen an der Aare, einzureichen.
Lastenausgleichsansprüche, die nicht innerhalb der Auflage- und Einsprachefrist angemeldet werden, verwirken (Art. 31 Abs. 4 BauG).

Regierungsstatthalteramt Oberaargau

59146

GEMEINDE THÖRIGEN

Gesuchsteller: Philipp Günter, Bachstrasse 4, 3367 Thörigen
Projektverfasser: Elektro Mallet AG, Michel Mallet, Hauptstrasse 112, 4588 Brittern
Bauvorhaben: Nachträgliches Baugesuch für Fotovoltaikanlage
Standort: Bachstrasse 4, 3367 Thörigen
Parzelle: 162
Nutzungszone: Landwirtschaftszone LWZ
Schutzobjekt/-zone: K-Objekt, erhaltenswert
Gewässerschutzbereich: Au
Auflage- und Einsprachefrist bis:
3. Juni 2024
Auflage- und Einsprachestelle: Gemeindeverwaltung Thörigen, Buchsistrasse 1 A, 3367 Thörigen
Auflage eBau: Die Auflageakten können in eBau auch in elektronischer Form über den Link https://www.portal.ebau.apps.be.ch/public-instances?municipality=20383 mit einem BE-Login eingesehen werden.
Es wird auf die Gesuchsakten verwiesen. Einsprachen und Rechtsverwahrungen sind schriftlich und begründet innerhalb der Auflagefrist einzureichen, ebenfalls allfällige Begehren um Lastenausgleich.

Thörigen, 23. April 2024

Gemeinderat Thörigen

59015

GEMEINDE THUNSTETTEN

Bauherrschaft: Jörg Reinmann, Belchenweg 5, 4922 Thunstetten
Bauvorhaben: Sanierung der zentralen Elektrospeicherheizung, mit einer aussen aufgestellten Luftwasser-Wärmepumpe
Standort: Belchenweg 5, 4922 Thunstetten
Grundstück Nr.: 1524
Ausnahme(n): keine
Nutzungszone: Wohnzone 2
Schutzzone / Schutzobjekt: Gewässerschutzbereich Au, kein Schutzobjekt
Auflage- und Einsprachefrist:
27. Mai 2024
Auflage- und Einsprachestelle: Einwohnergemeinde Thunstetten, Bau und Betriebe, Flurstrasse 2, 4922 Bützberg oder unter folgendem Link: https://www.portal.ebau.apps.be.ch/public-instances?municipality=20385
Es wird auf die Gesuchsakten und die aufgestellten Profile verwiesen.
Einsprachen und Rechtsverwahrungen sind schriftlich und begründet bei der Einwohnergemeinde Thunstetten, Bau und Betriebe, Flurstrasse 2, 4922 Bützberg, einzureichen.

Einwohnergemeinde Thunstetten Bau und Betriebe

58870

GEMEINDE WIEDLISBACH

Gesuchsteller: Hans und Elisabeth Reinmann, Friedhofweg 6a, 4537 Wiedlisbach
Projektverfasserin: Caroline Meister, Bärenbachweg 6, 4702 Oensingen
Strasse: Friedhofweg 4a
Parzelle Nr.: 1294
Nutzungszone: Wohnzone zweigeschossig klein
Bauvorhaben: Neubau Carport
Auflageort: Gemeindeverwaltung Wiedlisbach oder alternativ besteht die Möglichkeit, die Auflageakten in eBau elektronisch einzusehen (Link https://www.portal.ebau.apps.be.ch/public-instances?municipality=20399). Die Einsicht wird mit einem BE-Login gewährt.
Einspracheort: Bauverwaltung Wiedlisbach
Auflage-/Einsprachefrist:
3. Juni 2024
Es wird auf die Gesuchsakten und die aufgestellten Profile verwiesen. Einsprachen und Rechtsverwahrungen sind schriftlich und begründet im Doppel bei der Bauverwaltung einzureichen.

Wiedlisbach, 2. Mai 2024

Bauverwaltung Wiedlisbach

59065

Sinnvolles tun – Dankbarkeit erfahren

Werden Sie Freiwillige:r beim Roten Kreuz Kanton Bern.

→ 062 923 28 60
→ srk-bern.ch/freiwillige

Croix-Rouge suisse
Schweizerisches Rotes Kreuz
Canton de Berne Kanton Bern

Todesanzeigen und Danksagungen

Todesanzeige

Wenn die Sonne des Lebens untergeht,
dann Leuchten die Sterne der Erinnerung.

Mit schwerem Herzen nehmen wir Abschied von unserer Mutter, Grossmutter, Urgrossmutter und Schwester

Dora Pfister-Reber

28. Dezember 1933 – 18. April 2024

Nach einem reich erfüllten Leben ist sie heute Morgen im 91. Lebensjahr heimgegangen. Wir werden dich nie vergessen und dich immer in unseren Herzen behalten.

4704 Niederbipp, 18. April 2024
dahlia Niederbipp

In stiller Trauer:
René und Angela Pfister-Dürrig
Markus und Beatrice Pfister-Käser
Erich Pfister
Grosskinder, Urgrosskinder,
Verwandte und Bekannte

Traueradresse: Erich Pfister, Käppelisgasse 7, 4704 Niederbipp

Die Urnenbeisetzung zu der alle herzlich willkommen sind findet am, Mittwoch, 8. Mai 2024, 13.30 Uhr auf dem Friedhof in Niederbipp statt. Anstelle von Blumenspenden gedenke man dem dahlia Niederbipp. IBAN: CH71 0900 0000 6041 0303 4 Vermerk: Dora Pfister-Reber

58989

CHRISTIAN RUCKSTUHL
BESTATTUNGSINSTITUT
Sterbevorsorge
Tag– und Nachtdienst
Tel. 062 923 95 05
Melchnaustrasse 43
4900 Langenthal
chr.ruckstuhl@bluewin.ch
www.ruckstuhl-bestattungen.ch
56324

Todesanzeige und Danksagung

Die Erinnerung ist ein Fenster,
durch das wir sehen können,
wann immer wir wollen

Dankbar für die lange, schöne gemeinsame Zeit nehmen wir Abschied von

Hans Rudolf Arm-Meier

6. Oktober 1925 bis 27. März 2024

Wir trauern um einen liebenswerten Ehemann, Vater und Freund. Sein wacher Geist und seine Interessen haben Hansruedi getragen, bis ihn die Kräfte verliessen. Er durfte nach einem langen, erfüllten Leben für immer einschlafen.

Viele schöne Erinnerungen werden uns weiterhin begleiten in der Zeit des Trauerns. Wir vermissen dich. Danke für deine Liebe, die du uns geschenkt hast. In unserem Herzen wirst du immer weiterleben.

Wir danken allen Menschen, die dem Verstorbenen in seinem Leben mit Freundlichkeit und Zuneigung begegnet sind.

Traueradresse:
Margrit Arm-Meier
Hasenmattstrasse 37
4900 Langenthal

In stiller Trauer:
Margrit Arm-Meier
Elisabeth Arm und Ivan Molnar
Franziska Arm und Marc Berli
Ursula Arm und Olivier Stalder
Verwandte, Freunde und Bekannte

Auf Wunsch des Verstorbenen wird die Asche im Friedwald in Langenthal im engsten Familienkreis beigesetzt.

Zum Gedenken an Hans Rudolf Arm werden die Kirchenglocken in Aarwangen und Langenthal am 15. Mai 2024 um 13 Uhr läuten.

59090

Adieu, Dankeschön, Merci

Dein Licht hat uns viel zu früh und schnell verlassen.

Deine Herzlichkeit, deine Güte, deine Liebenswürdigkeit – so werden wir dich in Erinnerung behalten und vermissen. Für immer.

Fritz «Fritzli» Lauper

16. März 1942 bis 6. April 2024

Unerwartet, aber friedlich durftest du einschlafen.

Traueradresse:
Fredy und Anita Lauper
Wangenstrasse 60
3360 Herzogenbuchsee

In liebevoller und dankbarer Erinnerung:
Fredy und Anita
Fabian und Manuela
Pascale und Roland mit Lars
Felix und Elisabeth
Florian und Inga mit Lisa
David
Verwandte und Bekannte

Die Trauerfeier, zu der Sie herzlich eingeladen sind, findet am Montag, 6. Mai 2024, um 11.00 Uhr, in der Friedhofskapelle Herzogenbuchsee statt.

Die Urnenbeisetzung begehen wir im engsten Familienkreis.

59021

SCHREINEREI
ALFRED WYSS AG
Bestattungsdienst, Region Herzogenbuchsee
Tag und Nacht 062 961 41 40
Wangenstrasse 44, 3360 Herzogenbuchsee
56308

DANKE

Simon Schwarz
Niklaus Schwarz

Mir säge vo ganzem Härze Danke für di liebe Wort, di feschte Umarmige, di viele Chärtli und Briefe, di grosszügige Spände und für di überwäutigendi Ateilnahm für di beide einmalige Manne Simon und Niklaus.

Di grossi Ungerstützig i dere schwäre, truurige Zyt
wärde mir euch nie vergässe.

Merci viumou

59116

56260
lumen bestattungsdienst gmbh
4900 Langenthal • 062 922 40 00
4853 Murgenthal • 062 926 17 11
4923 Wynau • 062 929 00 69
lumenbs@quickline.ch
www.lumenbs.ch

Nichts ist mehr ohne dich,
so wie es war, doch du
lebst weiter in unseren Herzen.

Traurig nehmen wir Abschied von unserer lieben Tochter und Schwester

Claudia Meier

15. Januar 1973 bis 27. April 2024

Ihre Krankheit war stärker gewesen als unsere Hoffnung.
Du wirst uns sehr fehlen.

In liebevoller Erinnerung
Martha Meier
Sandra Meier
Verwandte und Bekannte

Traueradresse: Martha Meier, Bahnhofstrasse 36, 4900 Langenthal

Der Abschied findet im engsten Familien- und Freundeskreis statt.
Auf Wunsch der Verstorbenen wird die Asche der Natur übergeben.

59126

Für uns warst Du nicht
nur ein Teil des Lebens,
sondern das Leben selbst.
Deine Liebe wird in unseren
Herzen weiterleben.

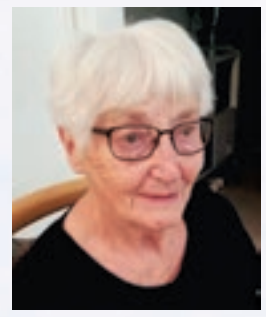

Unendlich dankbar für all die schönen und glücklichen Jahre nehmen wir Abschied von unserer lieben Mutter, Schwiegermutter und Grossmutter

Maria Fessler-Verhounig

9. August 1938 bis 23. April 2024

In stiller Trauer:
Beat Fessler
mit Jan und Luca
Markus Fessler
mit Verena, Martina und Rebecca
Karin und Daniel Lehmann
mit Lana

Traueradresse: Karin Lehmann, Marie-Sollbergerstrasse 11, 3360 Herzogenbuchsee

Der Abschiedsgottesdienst findet am Freitag, 3. Mai 2024, um 11.00 Uhr, auf dem Friedhof Herzogenbuchsee statt.

59067

Ich hab mein Leben überwunden,
bin nun befreit von Schmerz und Pein.
Denkt nur an unsere frohen Stunden,
und lasst mich immer bei Euch sein.
Gönnet mir die ewige Ruh und deckt mich
nicht mit Tränen, sondern mit Liebe zu.

Reto, du warst voller Zukunftspläne. Wolltest ins Wallis auf den Camping, an Pfingsten ans Funkertreffen und im August sollte Dein grosser Traum vom Truckerfahren in Kanada in Erfüllung gehen.

Sein Kämpferherz hat in den frühen Morgenstunden unerwartet aufgehört zu schlagen. Mit vielen schönen Erinnerungen im Herzen nehmen wir Abschied von unserem lieben Sohn, Bruder, Götti, Onkel, Schwager

Reto Seiler

24. November 1973 bis 29. April 2024

Wir werden Dich sehr vermissen.

Traueradresse:
Lilo Seiler
Oberfeldstrasse 25
4900 Langenthal

In stiller Trauer:
Lilo Seiler
Karin und Hanspeter Haldimann
Lars Haldimann und Christian Habegger
Björn und Corinne Haldimann
Fränzi und Raffaele Corea
Selina Corea
Livia Corea

Wir nehmen gemeinsam Abschied am Mittwoch, 8. Mai 2024, um 10.00 Uhr in der katholischen Kirche in Langenthal. Anschliessend Urnenbeisetzung auf dem Friedhof Langenthal. Anstelle von Blumen gedenke man der wunschambulanz.ch SAW, die todkranken Menschen die letzten Wünsche erfüllt.

IBAN: CH76 0900 0000 6114 9977 6, Vermerk: Reto Seiler

59151

Huttwil, 28. April 2024

Lebet wohl, meine Lieben, wäre gerne noch bei euch geblieben.
Doch meine Batterie ist leer, nun habe ich keine Schmerzen mehr.
Ich hoffe, euch allen geht es gut, und verliert niemals den Mut.
Mit euch hatte ich eine schöne Zeit, doch nun muss ich gehen – ich bin bereit.

Wir nehmen Abschied von unserer lieben Mutter, Grossmutter, Gotte und Freundin

Julia Helena Maibach

10. März 1937 – 28. April 2024

Sie ist heute Morgen friedlich eingeschlafen und von ihren Altersbeschwerden erlöst worden. Wir danken dir für alles, was du für uns getan hast, und werden dich in liebevoller Erinnerung behalten.

Markus Maibach und Brigitte Tanner
Jürg und Helena Maibach
Peter und Monika Maibach
Jessica Maibach und Urs Amstutz
Sascha und Michelle Maibach
Lars Maibach
Tobias und Angela Maibach
Kai Maibach
Brigitte und Steffen Göllnitz
Verwandte, Freunde und Bekannte

Die Abdankung findet am Mittwoch, 8. Mai 2024, um 14.00 Uhr in der reformierten Kirche Madiswil statt; vorgängig erfolgt die Urnenbeisetzung um 13.30 Uhr im engsten Familienkreis.

Traueradresse: Peter Maibach, Grauensteinweg 23B, 4460 Gelterkinden

59152

56311

Leibundgut BESTATTUNGEN
Daniela und Markus Leibundgut

Tag- und Nachtdienst
Tel. 062 961 07 29
Herzogenbuchsee und Region

Danksagung

Das, was einen lieben Menschen unvergessen macht, sind seine Taten und die liebevollen Geschichten, die es von ihm gibt.

Matthias «Seppu» Roth

Wir danken von ganzem Herzen allen, die Matthias im Leben Freundschaft und Zuneigung schenkten und sich in den Tagen des Abschieds in liebevoller Weise mit uns verbunden fühlten und ihre Anteilnahme zum Ausdruck brachten.

Danke!

Für die stille Umarmung,
für die tröstenden Worte gesprochen oder geschrieben,
für den Händedruck, wenn die Worte fehlten,
für alle Zeichen der Liebe, Verbundenheit und Freundschaft,
für Blumen, Kränze und Geldspenden für späteren Grabschmuck sowie Spenden an den Naturschutzverein Smaragdgebiet Oberaargau.

Wir danken für die herzliche Unterstützung in den schweren Stunden des Abschiednehmens.

All die Anekdoten von Weggefährten und die wertschätzenden Erinnerungen spenden Trost und leben in unseren Herzen weiter. Wir haben dankbar erfahren, wie viele Menschen ihn geschätzt und geliebt haben.

Melchnau, April 2024

Ruth, Christoph und Franziska Roth,
Verena und Walter Roth,
Regina Roth und Gabriel Roth mit Familie

59118

Für die Welt bist Du irgendjemand.
Aber für irgendjemand bist Du die Welt.

Sehr traurig, aber dankbar für alles was wir mit dir erleben durften, nehmen wir Abschied von meinem einmalig-fürsorglichen Ehemann, meinem Sohn und Bruder, unserem Dädi, Grossdädi und «Pfuschi»

Hansruedi Lüscher

19. März 1955 bis 17. April 2024

Nach langer Leidenszeit, grossen Entbehrungen aber immer sehr tapfer, mit positiver und humorvoller Einstellung ertragener Krankheit durfte er seine letzte Reise antreten.

Mir vermisse Di sehr!

Traueradresse:
Barbara Lüscher
Thörigenstrasse 75
3360 Herzogenbuchsee

In liebevoller Erinnerung:
Barbara Lüscher-Bärtschi
Irene Lüscher
Irene und Werner Keller-Lüscher
Mike Lüscher
mit Naama, Annie Joy und Amariah
Jenny Lüscher
mit Amber, Ilenia und Neo
Fanny und Jeff Wilkens-Lüscher
Freunde und Verwandte

Der Abschied von Hansruedi, zu dem Sie herzlich eingeladen sind, findet am

Freitag, 3. Mai 2024 um 14.00 Uhr in der Kirche Herzogenbuchsee statt.
Auf Wunsch von Hansruedi wird seine Asche später der Natur übergeben.

59057

Wiedlisbach, Wangen a. d. Aare, Niederbipp und Region
Bestattungsdienst ZUBER GmbH
Tel. 032 636 22 77
www.zuber-bestattungen.ch
SVB Mitglied mit eidg. Fachausweis · Tag- und Nachtdienst
Sterbe-Vorsorge · Besorgung der Formalitäten und Drucksachen
56422

Du hast diese Welt verlassen,
aber du bist nicht wirklich fort.
Deine Erinnerungen begleiten uns
und deine Liebe bleibt immer bei uns.

In grosser Trauer, jedoch getröstet durch das Wissen, dass es ihr nun besser ergeht, verabschieden wir uns von

Elvira Dall'Agnol-Filipponi

18. September 1937 - 29. April 2024

Der Trauergottesdienst unserer geliebten Mutter, Grossmutter, Schwiegermutter, Tante und Kollegin wird am 6. Mai um 12:00 Uhr in der Pfarrei Herz-Jesu in Herzogenbuchsee abgehalten.
Die Beerdigung erfolgt anschliessend um 13:00 Uhr auf dem Friedhof Herzogenbuchsee.

Trauerfamilie Filipponi
Südstrasse 10
4922 Bützberg

59154

Dem Gott, der allein weise ist, unserm Heiland,
sei Ehre und Majestät und Gewalt und Macht
nun und zu aller Ewigkeit! Amen.

Judas 25

Soziale Beratungsstellen

Seniorebrügg
Langenthal und Umgebung
vermittelt Kontakte und Hilfe unter Seniorinnen und Senioren
Gaswerkstrasse 33, 4900 Langenthal
Telefon 062 923 41 92
Montag, Mittwoch, Freitag 9–11 Uhr
www.seniorebruegg.ch

56429

Fachstelle für Alkoholprobleme
Blaues Kreuz
Kostenlose Beratung von Menschen mit Alkoholproblemen und deren Angehörigen.
Einzel- und Gruppengespräche nach Vereinbarung.
Marktgasse 36, Langenthal
Telefon 062 922 29 23
E-Mail:
fs.langenthal@blaueskreuzbern.ch

56430

HiLa – Hilfe Langenthal
Keine Lösung gefunden?
Wir vermitteln Hilfe weiter!
Telefon 076 831 90 72
hila@feg-langenthal.ch
fegla.ch/hila
Mittwoch – Freitag | Angebot ist kostenlos

56431

Anonyme Alkoholiker
Gruppe Oberaargau
Alkoholproblem? Reden hilft!
Jeden Mittwoch 20.00 Uhr im röm.-kath. Kirchgemeindehaus an der Hasenmattstrasse 36, 4900 Langenthal.
Du schaffst es,
aber du schaffst es nicht allein.
0848 848 885 **079 208 44 44**

56437

Sozialdienst Region Trachselwald
Beratungsstelle Huttwil
Zuständig für die Gemeinden: Auswil, Dürrenroth, Eriswil, Gondiswil, Huttwil, Rohrbach, Walterswil und Wyssachen
Bahnhofstrasse 6, 4950 Huttwil
Tel. 062 959 80 40, Fax 062 959 80 45
info@sozialdienst-rt.ch
www.sozialdienst-rt.ch
Besprechungstermine nach Vereinbarung.

56435

Rechts- und Budgetberatung
Frauenzentrale BE
Beratungen in Bern und Langenthal: professionell – günstig – gut
Telefon 031 311 72 01 oder buchen Sie Ihren Termin direkt unter www.frauenzentralebern.ch
Montag, Dienstag und Donnerstag: 9–12 Uhr und 14–16 Uhr /
Mittwoch: 9–12 Uhr

56432

Soziale Dienste Aarwangen
Zuständig für die Gemeinden: Aarwangen, Bannwil, Thunstetten/Bützberg, Wynau, Schwarzhäusern.
Meiniswilstrasse 2, 4912 Aarwangen
Telefon 062 926 64 00
soziales@aarwangen.ch
www.aarwangen.ch
Telefon- und Schalteröffnungszeiten:
Montag, Dienstag und Donnerstag:
8.15–11.30 Uhr/14.00–17.00 Uhr
Mittwoch:
Vormittag geschlossen/14.00–18.00 Uhr
Freitag:
8.15–11.30 Uhr/Nachmittag geschlossen

56439

Regionaler Sozialdienst Roggwil
für die Gemeinden Roggwil, Melchnau, Reisiswil und Busswil
Telefon 062 918 20 40
Mail info-rsd@roggwil.ch
Unsere Öffnungszeiten sind neu wie folgt:
Montag, Mittwoch bis Freitag:
8.30–11.30 Uhr
Dienstag: 14.00–16.30 Uhr
Sprechstunden (auch ausserhalb dieser Zeiten) nur nach telefonischer Vereinbarung!
Die Beratungen sind für alle Einwohner und Einwohnerinnen des Verbandsgebiets unentgeltlich.
Weitere Informationen unter:
https://www.roggwil.ch/rsd

56434

Beratungsstelle
Ehe – Partnerschaft – Familie
des kirchlichen Bezirks Oberaargau
Wiesenstrasse 7, Langenthal
Unser Angebot umfasst Beratung, Therapie und Begleitung bei Beziehungs- und Lebensfragen sowie in zwischenmenschlichen Konflikten und Krisen. Wir beraten Sie allein, als Paar oder als Familie.
Frau Esther Zeltner
Paar- und Familientherapeutin
Telefon 077 520 89 93
Herr Arno Walti
Einzel, Paar- und Familientherapeut
Telefon 077 468 77 63
www.berner-eheberatung.ch

56436

Erziehungsberatung des Kantons Bern, Langenthal-Oberaargau
Jurastrasse 46, Langenthal
Sprechstunden nach telefonischer Vereinbarung
Telefon 031 636 15 70

56440

Pro Senectute
Gemeinsam stärker
Beratungen zu Fragen im Alter
für Menschen im AHV-Alter und ihre Angehörigen
Telefon 062 916 80 90
Pro Senectute
Kanton Bern
Bützbergstrasse 19
4900 Langenthal
oberaargau@be.prosenectute.ch
www.be.prosenectute.ch

56433

Regionale Sozialdienste Niederbipp
für die Gemeinden Attiswil, Farnern, Niederbipp, Oberbipp, Rumisberg, Walliswil b. Niederbipp, Walliswil b. Wangen, Wangen an der Aare, Wangenried, Wiedlisbach und Wolfisberg
Räberhus, 4704 Niederbipp
Telefon: 032 633 66 00
E-Mail: info@rsd-niederbipp.ch
Internet: www.rsd-niederbipp.ch
Öffnungszeiten:
Montag und Donnerstag:
8.30–11.30 Uhr, 14.00–17.00 Uhr
Dienstag:
8.30–11.30 Uhr, 14.00–17.30 Uhr
Mittwoch:
Morgen geschlossen, 14.00–17.00 Uhr
Freitag:
8.30–14.00 Uhr, Nachmittag geschlossen

56438

Berner Gesundheit
Suchtprobleme? Wir sind für Sie da!
Unsere kostenlosen Beratungs- und Therapieangebote richten sich an:
Jugendliche, junge Erwachsene und deren Eltern/Bezugspersonen
Ablöse- und Beziehungskrisen, Risikoverhalten, Schwierigkeiten in der Lehre/Ausbildung, Umgang mit Suchtmitteln, digitalen Medien, Verhaltenssüchten, Essstörungen.
Erwachsene
Problematischer Umgang mit Alkohol, Tabak, Cannabis und anderen illegalen Drogen, digitalen Medien oder Medikamenten. Problematisches Verhalten wie exzessives Glücksspiel, Essstörungen, Kauf- oder Sexsucht.
Vereinbaren Sie ein kostenloses Informationsgespräch in Burgdorf, Langenthal oder Langnau.
Stiftung Berner Gesundheit,
Bahnhofstrasse 90, 3400 Burgdorf
Tel. 034 427 70 70
burgdorf@beges.ch
Chat
www.bernergesundheit.ch
Sichere Online-Beratung:

56441

Sozialamt der Stadt Langenthal
Jurastrasse 22, Langenthal
Telefon 062 916 22 80
sozialamt@langenthal.ch
www.langenthal.ch

56442

Kleininserate

VERSCHIEDENES

Präsentiert von:

PC privat support
Probleme mit dem Computer?
Probleme mit dem Internet?
Gerätekonflikte?
Schulung? Beratung?
Ich helfe Ihnen prompt und preiswert!
Bei Ihnen zu Hause oder im Büro.
www.pc-privat-support.ch / Tel. 079 259 05 32
56397

Haus- und Wohnungsräumungen
auch Keller und Garagen. Wir räumen und entrümpeln alles.
J. Brunner, Tel. 079 519 81 82
56306

Wir reparieren und erneuern:
Türen, Küchen, Fenster, Schränke, Gartenzäune, Kittfugen usw. Service- und Unterhaltsarbeiten. Expressdienst für Glasreparaturen!
Ihr Blitz-Schreiner
Tel. 079 208 12 61
57080

Insektenschutz nach Mass
Dauerhafter Schutz für Sie und Ihre Familie – Tag und Nacht – dank verschiedener Systeme. Für jedes Bedürfnis die passende Lösung. Kompetente Beratung bei Ihnen vor Ort.
Sümi Schreinerei GmbH
Tel. 062 961 06 06, info@suemi.ch
www.suemi.ch
58961

OFFENE STELLEN

Für die Beerenernte in **Reisiswil** suchen wir von ca. Anfang Juni bis Anfang Juli (jeweils vormittags)
fleissige HelferInnen
Sie sind ausdauernd und können auch längere Zeit an Ort stehend oder am Boden sitzend arbeiten?
Wir freuen uns, Sie kennenzulernen!
Tel. 079 502 43 81, www.puure-gnuss.ch
58972

Wir suchen für die Sommersaison 2024 oder auch ganzjährig
eine/n Kutscher/in
Wenn möglich mit Pferdeerfahrung, kann auch angelernt werden. Gerne auch jemand über 50 Jahre. Weitere Informationen:
Tel. 079 681 29 80
59040

3½-ZIMMER-WOHNUNGEN

In **Heimenhausen** nach Vereinbarung
3½-Zimmer-Wohnung
Total neu renoviert, ca. 120 m², Ladestation für Elektroauto
Tel. 079 206 70 07
58717

Walliswil bei Wangen, ab Juli 2024 schöne, helle **3½-Zimmer-Wohnung**
im 1. OG, 63 m², mit separatem Eingang, GWM, z. T. neue Böden / Decke / Fenster. Miete Fr. 970.–/Mt. NK Fr. 190.–/Mt. / Autoabstellplatz Fr. 40.–/Mt.
Info Tel. 032 392 55 11
59121

4-ZIMMER-WOHNUNGEN

In **Langenthal**, Eichenweg 12, in MFH, ruhige Lage, sofort oder nach Vereinbarung vermieten wir
4-Zimmer-Wohnung im 3. OG
NMZ: Fr. 1050.–, + NK Fr. 280.– a conto
Bernhard Hugi Immobilien AG, Langenthal,
Tel. 062 923 01 23
www.hugi-immobilien.ch
56321

4½-ZIMMER-WOHNUNGEN

In **Schwarzhäusern,** Klebenstrasse 59, an erhöhter Lage. Südhang mit Sicht auf Aare und Schloss, Fernsicht auf die Alpen. Autobahnanschluss Niederbipp 5 km
4½-Zimmer-Wohnung
OG (5-Familien-Haus). Per 1. Juni 2024 oder nach Übereinkunft. Wohnzimmer mit Keramik- und Parkettböden, sehr schöner Balkon. Mietzins Fr. 1300.– / NK Fr. 170.–
Parkplatz möglich Fr. 30.–
Auskunft und Besichtigung:
Tel. 062 922 07 46
meba-mode@bluewin.ch / Peter Meier
57854

In **Bützberg,** Bernstrasse 27
4½-Zimmer-Wohnung
Gr. Balkon mit schöner Fernsicht, Wohn-Zi. 35 m², Wohnküche NEU, Reduit, Wohn-Fl. 120 m², Geschirrsp., alle Böden Laminat. Günstiger Zins mtl. 1190.– ohne HK/NK. Im Zügelmonat GRATIS-Wohnen56306.
Besichtigung: Res Wegmüller
Tel. 079 414 05 00*
59043

4½-Zimmer-Wohnung im 2. OG
an der Murhofstrasse 7, **St. Urban.** Ruhig, im Grünen, attraktiv, kinderfreundlich, grosser Balkon/separates Reduit, offene Küche (Plattenböden) mit Essplatz, grosser Keller. Miete inkl. CHF 1500.–. Nach Vereinbarung. Garage/PP auf Wunsch.
Tel. 079 403 61 51
59105

6½-ZIMMER-WOHNUNGEN

Im Zentrum von **Aarwangen,** Nähe Bahnhof, per 1. August 2024
6½-Zimmer-Wohnung
mit grosser Terrasse, Keller, Estrich. MZ Fr. 1740.–, NK/HK Fr. 250.– a conto p. Mt.
evtl. EH-Parkplatz: Fr. 110.–/Mt.
Auskunft und Besichtigung:
Tel. 079 598 17 23
58927

RÄUME

Langenthal, im Zentrum, untere Marktgasse:
Ladenräumlichkeiten
ca. 70 m², Schaufenster, gedeckter Eingangsbereich, Schaukasten, sep. WC,
NMZ: CHF 2240.–, HZ/NK a conto: CHF 250.–
Bernhard Hugi Immobilien AG, Langenthal
Tel. 062 923 01 23
www.hugi-immobilien.ch
53922

GARAGEN-, EIN- UND ABSTELLPLÄTZE

Auto-Einstellplatz
Montlich Fr. 130.–
Mitten in **Langenthal,** Wiesenstrasse 3
Steiner Eduard, Tel. 079 372 83 86
58702

ZU VERKAUFEN

HÄUSER

In **Thörigen,** Neubau von modernem
4½-/5½-Zimmer-Einfamilienhaus
ruhige, idyllische Wohnlage am Dorfbach, angrenzend an Landwirtschaftszone. 140 m² Wohnfläche mit 533 m² Land. Einzug ab Sommer/Herbst 2025. Verkaufspreis Fr. 1 178 000.–
Tel. 062 961 28 26
58690

In **Aarwangen**
5½-Zimmer-Einfamilienhaus
sonnige, ruhige Lage, Sauna, sep. Bad/Dusche. Umschwung 650 m², Nähe Schulanlage/Einkaufsmöglichkeit/Bahnhaltestelle. Einzug möglich ab Oktober 2024.
Tel. 079 690 92 04
59125

In **Bollodingen,** Neubau von geplantem
5½-Zimmer-Einfamilienhaus
mit Doppel-Autounterstand (letzte Parzelle). Top Wohnlage in ruhigem und sonnigem Quartier. 150 m² Wohnfläche mit 530 m² Land. Einzug ab Sommer/Herbst 2025.
Verkaufspreis Fr. 1 070 000.–
Tel. 062 961 28 26
58689

In **Oberbipp**
3½-Zimmer-Wohnhaus
mit Scheune, Werkstatt und Aussengarage, gut erhalten, ruhige Lage, grosser Garten. Ein Bijou für 2 Personen.
Verkaufspreis Fr. 620 000.–
Keine Makler erwünscht, Auskunft unter
Tel. 076 298 18 68 oder SMS
59038

VERSCHIEDENES

Berner Festtags-, Sonntags- und Gotthelf- Tracht,
alles in einem. Grösse 44
Tel. 079 780 84 73
58988

KAUFGESUCHE

AUTOS

Wohnmobile, Autos, Jeeps, Lieferwagen, Busse und LKW
Barzahlung
Tel. 079 777 97 79 (Mo–So)
56257

HÄUSER

Gesucht **Bauernhaus oder Stöckli**
Darf auch renovationsbedürftig und dem BGBB unterstellt sein. Gerne mit grösserem Landanteil. Eine evtl. Abparzellierung würde übernommen. Stall muss nicht intakt sein. Region Oberaargau, angrenzendes Emmental, angrenzendes Luzerner Hinterland. Gerne auch abgelegen. Ich freue mich über jedes Angebot.
Tel. 077 414 09 68
59155

E-Mail: inserate@anzeigeroberaargau.ch

Die Porzellanfabrik Langenthal AG feiert die Eröffnung ihres neuen Showrooms

Vergangenen Donnerstag, am 25. April 2024, fand in feierlichem Rahmen und in Anwesenheit zahlreicher bekannter Gesichter die Neueröffnung des Showrooms der Traditionsmarke aus Langenthal statt. Am neuen Standort an der Bleienbachstrasse 24 sieht man nun, wie vielfältig, hochwertig und schön Porzellan sein kann. Wo sich einst die Ofenhalle befand, werden künftig zahlreiche Events stattfinden, wie Gian Kämpf (Gruppen-CEO der Ducksch Anliker AG) in seiner Ansprache ankündigte. So wird heuer die Gartenoper hier über die Bühne gehen und kommendes Jahr der Design Preis Schweiz verliehen. Gleich neben der Ofenhalle befindet sich der neue Showroom, an welchem die Ducksch Anliker AG als Eigentümerin des Geländes ebenfalls mitwirkte. Marek Stanzel, CEO der G. Benedikt Group, zu welcher die Porzellanfabrik Langenthal AG seit 22 Jahren gehört, war ebenfalls angereist und richtete einige Worte an die zahlreich erschienenen Gäste, wie auch Geschäftsführer René Trösch, der sich herzlich bei seinem Team bedankte. Eloquent und mit der richtigen Prise Humor moderierte Matthias Kunz den gelungenen Anlass, der mit kleinen kulinarischen Höhenflügen seinen Abschluss fand.

Alles begann vor 118 Jahren, denn 1906 wurde die bekannteste Porzellanmarke der Schweiz durch 47 Aktionäre gegründet. Seit 2002 gehört die Unternehmung «Porzellanfabrik Langenthal AG» der G. Benedikt Group an. Unter dieser Dachmarke aus der Karlsbader Dvory in der Tschechischen Republik sind die drei bekannten Porzellanfabriken G. Benedikt, Lilien Austria und Porzellanfabrik Langenthal AG vereint. Damit schliesst sich ein Kreis, da bereits 1907 mit dem Bau der Fabrikationsanlagen Fachkräfte in Böhmen (heute Tschechien) und aus Deutschland rekrutiert wurden, weil sie als besonders kunstfertig und erfahren in ihrem Metier galten. 1918 drängte der Bundesrat die Porzellanfabrik dazu, die Herstellung von Elektroporzellan aufzunehmen, damit man sich weniger abhängig vom Ausland macht. Die Ofenhalle, in der sich die Gäste an diesem Abend einfanden, wurde 1920 in Betrieb genommen und der damalige Architekt war Hector Egger. Dort, wo sich heute das Restaurant przi befindet, wurde 1936 zum weltweit ersten Mal ein 120 Meter langer Tunnelofen der Elektrotechnikfirma Brown Boveri & Cie gebaut, der 24 Stunden am Tag in Betrieb war und die mit Kohle betriebenen Rundöfen ersetzte. Diese Neuerung absorbierte damals 24% des Gesamtverbrauchs von Langenthal. Ein weiterer Meilenstein wurde 1964 erreicht, als umfangreiche Erweiterungsbauten realisiert wurden und die Zahl der Mitarbeitenden auf 940 stieg (damit war der Höchststand erreicht). Im folgenden Jahr wurden auf dem heutigen Ruckstuhlareal zwei neue Tunnelöfen gebaut und der Betrieb des Rundofens eingestellt. Bis 1996 wurde dort Weissware hergestellt, bis deren Produktion danach ausgelagert wurde. 1992 ist das Designkonzept Bopla! (= le beau plat) geboren. Jedes Jahr fuhr man mit neuen und farbenfrohen Mustern auf. Viele Dekors sind auch heute noch erhältlich und so manche*r Besucher*in der Eröffnung des neuen Showrooms verbindet besonders mit dieser Serie Kindheits- oder Jugenderinnerungen.

Der neue Showroom kann sich sehen lassen.

Die legendäre und farbenprächtige Serie Bopla! ist immer noch erhältlich.

Mit dem Kauf des 30 000 m² grossen Porzi-Areals durch Ducksch Anliker erhält ein Gebiet mit riesen Potenzial eine neue Chance

Zum 50-Jahr-Firmenjubiläum 2021 konnte der neue Hauptsitz des Architekturbüros hier auf dem Gelände bezogen und im Folgejahr das Restaurant przi eröffnet werden. Doch auch die Porzellanfabrik Langenthal AG entwickelt sich laufend weiter. Eine besondere Stärke ist seit einiger Zeit das individuelle Dekorieren von Porzellan. Sei es mit einem eigenen Logo oder einem Dekor nach Wunsch. **René Trösch** sorgt gemeinsam mit seinem 16-köpfigen Team weiterhin dafür, dass man die Marke kennt und auch künftig in Hotels überall auf der Welt die Tassen und Teller umdreht, um nachzusehen, ob sich das Langenthaler Stadtwappen auf der Unterseite befindet. Mit 13 verschiedenen Serien von modern über minimalistisch bis barock-verspielt ist für jeden Geschmack etwas dabei. Besonders in der Hotellerie geniesst die Marke einen hervorragenden Ruf, weil die Produkte durch 100% natürliche Grundstoffe, eine hohe Brenntemperatur von 1400 °C sowie eine hochwertige Glasur besonders hart und langlebig sind. Durch eine ausgewogene Konstruktion hat das Porzellan eine drei- bis viermal höhere mechanische Beständigkeit, ist mikrowellengeeignet und Thermoschocks können den hochwertigen Services auch nichts anhaben. Nicht umsonst gilt «Suisse Langenthal» als Weltmarke des Hotelporzellans.

Zahlreich fanden sich die Gäste ein und freuten sich gemeinsam mit den Gastgeber*innen über einen tollen Abend.

Die angebotenen Serien lassen sich für einen langen Zeitraum nachkaufen, was den Vorteil bietet, dass man zerbrochenes Geschirr leicht ersetzen oder sein Bestehendes beliebig erweitern kann, ohne gleich ein neues Service kaufen zu müssen. Obwohl man das doch sehr gerne tun möchte, wenn man den neuen Showroom besucht und die Wandelbarkeit und Mannigfaltigkeit von Porzellan zu sehen bekommt. ■

Bianca Ott

WEITERE INFORMATIONEN

zu den Angeboten und Öffnungszeiten des Showrooms finden Sie unter:
www.porzellanshop.ch

Wissenswertes zur G. Benedikt Group gibt es hier:
www.gbenediktgroup.com/de/

Stellenmarkt

Garage Jürg HASLER AG
3360 Herzogenbuchsee
062 961 41 41
OPEL

Zur Erweiterung unseres Teams suchen wir per sofort oder nach Vereinbarung

Automobil-Fachmann/Assistent

Wir sind ein:
- Opel Service- und le GARAGE-Partner

Ihre Aufgaben:
- Durchführung von Service und Reparaturen aller Marken
- MFK-Bereitstellung
- Aufbereitung von Occasions-Fahrzeugen
- Rad-/Reifenservice

Ihr Profil:
- Abgeschlossene Berufslehre als Automobil-Fachmann/Assistent
- Leistungsbereitschaft, Flexibilität, Belastbarkeit, Zuverlässigkeit und gute Umgangsformen
- Teamfähig und motiviert
- Führerausweis Kat. B

Wir bieten Ihnen:
- Zeitgemässe Anstellungsbedingungen
- Interessantes Arbeitszeitmodell
- Regelmässige Weiterbildungen
- Selbstständige und abwechslungsreiche Tätigkeit
- Eingespieltes und motiviertes, familiäres Team

Wir freuen uns auf Ihre Bewerbung.
Garage Jürg Hasler AG, Pascal Hasler
Oberstrasse 27, 3360 Herzogenbuchsee
oder per E-Mail Info@garagehasler.ch

58481

aeschlimann • architektur

dipl. architekten htl | fh • huttwilstrasse 12 • 4932 lotzwil • info@archinovis.ch

für den bereich entwurf, projekt- und ausführungsplanung von anspruchsvollen neu- und umbauten im privaten wohnungsbau suchen wir eine|n engagierte|n

dipl. architekt|in fh und
zeichner|in efz architektur

sie bringen viel freude an der architektur mit, sind motiviert, arbeiten selbstständig und verfügen über gute cad-kenntnisse in archicad.
als kleinbüro bieten wir ihnen die möglichkeit ihr talent nach interesse und erfahrung einzubringen, vom entwurf bis und mit bauführung.

wir freuen uns auf ihre bewerbungsunterlagen an rolf aeschlimann.

faszinierend aesthetisch • detailliert durchdacht
harmonisch proportional • architektonisch individuell

unsere leidenschaft • ihre passion www.archinovis.ch

58869

ibh ag
ENERGIE UND KOMMUNIKATION

Die Industriellen Betriebe Huttwil AG ist ein selbständiges Unternehmen der Einwohnergemeinde Huttwil mit 5'300 Einwohnern. Wir kümmern uns um die komplette Versorgung rund um Elektrizität. Ebenso betreiben wir ein Breitbandkommunikationsnetz. Per sofort oder nach Vereinbarung suchen wir

Geschäftsführer/in
80-100%

Wir bieten
- ein interessantes und abwechslungsreiches Aufgabengebiet in einem motivierten, eingespielten und sehr kollegialen Team
- zeitgemässe Anstellungsbedingungen
- gezielte Weiterbildungsmöglichkeiten

Ihre Aufgaben
- Verantworten der operativen Aufgaben für das Unternehmen mit 6 Mitarbeitenden
- Gewährleisten des wirtschaftlichen Betriebs und der nachhaltigen Weiterentwicklung
- Führen der Bereiche Netze, Energie, Finanzen & Personal
- Pflegen von Kontakten zu Kunden, Partnern, Verbänden, Aktionär und Behörden
- Wahrnehmen und umsetzen der strategischen Chancen und Ziele im dynamischen Umfeld der Energieversorgung

Anforderungen
- Ingenieur Fachrichtung Elektrotechnik / Techniker TS / dipl. Elektroinstallateur
- eventuell NDS Unternehmensführung oder Betriebswirtschafter HF mit jeweils elektrotechnischer Weiterbildung
- Fach- und Führungserfahrung, idealerweise in der Energiebranche
- Unternehmerisches Denken, Innovationskraft, Verhandlungsgeschick, Sozialkompetenz und Teamfähigkeit
- Sicherer Auftritt, ausgezeichnete kommunikative Fähigkeiten sowie Durchsetzungsvermögen

Fühlen Sie sich von dieser Schlüsselstelle im dynamischen Umfeld der Energieversorgung angesprochen? Möchten Sie die Weiterentwicklung als kundenorientiertes Unternehmen mit modernen Dienstleistungen gemeinsam mit den Mitarbeitenden massgeblich prägen? Wir freuen uns auf Ihre Bewerbung und Sie persönlich kennenzulernen.
Bewerbungen bitte via E-Mail an manfred.eymann@ibhag.ch .

58635

EINWOHNERGEMEINDE MADISWIL

Bau- und Planungskommission Madiswil, Obergasse 2, 4934 Madiswil
www.madiswil.ch

Madiswil mit seinen 3'400 Einwohnerinnen und Einwohnern ist eine innovative Gemeinde im Oberaargau, zwischen Langenthal und Huttwil gelegen, mit vielfältigem Dorfleben und grossem Naherholungsgebiet. Infolge Pensionierung der langjährigen Stelleninhaberin suchen wir auf den
1. November 2024 oder nach Vereinbarung eine/n

Stv. Hauswart/in
(im Stundenlohn, ca. 30 – 40 %)

Ihr Arbeitsumfeld
- Sie sind organisatorisch direkt dem Hauswart unterstellt
- Sie sind hauptsächlich im Dorfzentrum tätig und unterstützen das bestehende Team bei
  - der Reinigung des Dorfzentrums
  - dem Pflegen der Aussenanlage
  - der Übergabe der reservierten Räumlichkeiten
- Weitere Aufgaben erhalten Sie gemäss Ihren vorgesetzten Stellen

Wir bieten
- Ein abwechslungsreiches Tätigkeitsfeld
- Ein motiviertes, kompetentes Team mit offenen Türen und regelmässigem Austausch
- Flexible Arbeitszeiten
- Zeitgemässe Anstellungs- und Arbeitsbedingungen

Wir erwarten
- Zuverlässigkeit, Selbständigkeit, Verantwortungsbewusstsein und Teamfähigkeit
- Praktische Erfahrung in den erwähnten Aufgabenbereichen und fachliches Verständnis für Saaltechnik

Haben wir Ihr Interesse geweckt?
Wir freuen uns auf Ihre Bewerbung mit den üblichen Unterlagen per Post an die Bauverwaltung Madiswil, Obergasse 2, 4934 Madiswil oder per E-Mail an bauverwaltung@madiswil.ch. Für Auskünfte steht Ihnen Andreas König, Hauswart (Tel. 079 282 65 47, E-Mail andreas.koenig@madiswil.ch) gerne zur Verfügung.

Madiswil, 22. April 2024 **Bau- und Planungskommission Madiswil**

58969

Die Schmid Gruppe ist ein Schweizer Familienunternehmen mit verschiedenen Standorten und einer internationalen Ausrichtung, das sich auf erneuerbare Energie spezialisiert hat. Durch die langjährige Erfahrung seit 1936 und ihren rund 450 Mitarbeitenden ist sie ein zuverlässiger und kompetente Partner, der die Zukunft mit innovativen Energielösungen und nachhaltigen Dienstleistungen mitgestaltet.

Zur Verstärkung unseres Teams im **After Sales** suchen wir einen:

Technischer Sachbearbeiter Kundendienst (m/w/d)

Pensum: 80-100% | Arbeitsstart: nach Vereinbarung | Arbeitsort: Laupersdorf SO

Aufgaben

In dieser vielseitigen Drehscheibenfunktion liegt Ihr Fokus in der Unterstützung und Beratung unserer Kunden bei technischen Anfragen rund um unsere Holzfeuerungen. Zudem agieren Sie intern als wichtiges Bindeglied bei diversen administrativen Tätigkeiten. Zu Ihren Aufgaben zählen:

- Entgegennahme von Kundenanfragen
- Unterstützung und Beratung der Kunden bei Störungsmeldungen
- Erstellung von Service- und Ersatzteilaufträgen
- Einsatzplanung der Servicetechniker im Aussendienst
- Offerterstellung und Auftragsbearbeitung
- Administrative Aufgaben im Bereich After Sales

Profil

- Technische oder handwerkliche Grundausbildung (Bsp. Landmaschinenmechaniker, Automechaniker, Elektriker, Automatiker, Heizungsinstallateur, Maschinenmechaniker, Anlage- und Apparatebauer)
- Erfahrung im Bereich Büro/Innendienst
- Gute ERP-Kenntnisse und vertraut in der Anwendung von MS-Office
- Stilsicheres Deutsch (mündlich und schriftlich), Fremdsprachkenntnisse sind ein zusätzliches Plus
- Solide Kommunikations- und Ausdrucksfähigkeiten
- Genaue und strukturierte Arbeitsweise
- Vernetztes Denken und schnelle Auffassungsgabe

Machen Sie den nächsten Schritt und gehen mit uns den zukunftsweisenden Weg der erneuerbaren Energie!

Kontakt
Schmid AG energy solutions

Ina Schäfer
HR Generalistin
Telefonnummer: +41 71 973 74 58
ina.schaefer@schmid-energy.ch

Mehr über unseren After Sales erfahren Sie in diesem Video:
https://www.youtube.com/watch?v=Ezeyec7Ozoc

SCHMID energy solutions

59059

57079

DOGAN`S

Eisenbahnstrasse 7, 4900 Langenthal
Wir suchen für unser Restaurant

MitarbeiterInnen

im Service und

KüchenmitarbeiterInnen

für Kebap, Pizza und türkische Spezialitäten.

Wir freuen uns auf Ihre Bewerbung
Dogan's Team, Telefon 062 312 62 62

Alters- und Pflegeheim Bijou
Stelliweg 15
3360 Herzogenbuchsee

Das Alters- und Pflegeheim Bijou in Herzogenbuchsee bietet für neun Bewohner und Bewohnerinnen ein familiäres Zuhause.

Zur Verstärkung unseres Teams suchen wir per sofort oder nach Vereinbarung eine:

FaGe oder FA SRK (w) im Tagesdienst 60-80%
Im Tagesdienst 60-80%

Dipl. Pflegefachfrau HF (w) im Tagesdienst 60%

Bewerbungen richten Sie bitte an:
Alters- und Pflegeheim Bijou
z.H. Frau Szabo, Stelliweg 15, 3360 Herzogenbuchsee
Tel. 079 888 27 70

59108

Zur Ergänzung unseres Teams suchen wir:

Sachbearbeiter/in Treuhand

Den Stellenbeschrieb und die Kontaktangaben finden Sie auf unserer Homepage.

TREUHANDBÜRO GEISSBÜHLER grevag.ch

59136

59001

Dorfchäsi
HOFER AARWANGEN

Per sofort oder nach Vereinbarung suchen wir eine(n)

Detailhandelsfachfrau /-mann EFZ (80-100%)

für den Verkauf von Käse- und Milchprodukten sowie die Kommissionierung von Waren

Wir bieten Ihnen:

- eine abwechslungsreiche Arbeit in motiviertem Team
- gute Anstellungsbedingungen

Wir erwarten von Ihnen:

- Freude am Umgang mit Lebensmitteln
- Erfahrung im Verkauf von Milchprodukten/Lebensmitteln
- Bereitschaft Verantwortung zu übernehmen
- gute Deutschkenntnisse
- Eigeninitiative, Motivation und Teamfähigkeit
- Unternehmerisches Denken

Wir freuen uns, Sie kennenzulernen und Ihnen unseren Betrieb näher vorzustellen.

Fühlen Sie sich angesprochen? Ursula Hofer nimmt Ihre Bewerbung gerne entgegen oder erteilt Ihnen weitere Auskünfte unter Tel. 079 772 14 34 oder ursula.hofer@dorfchaesi.ch

---

E-Mail:
inserate@anzeigeroberaargau.ch

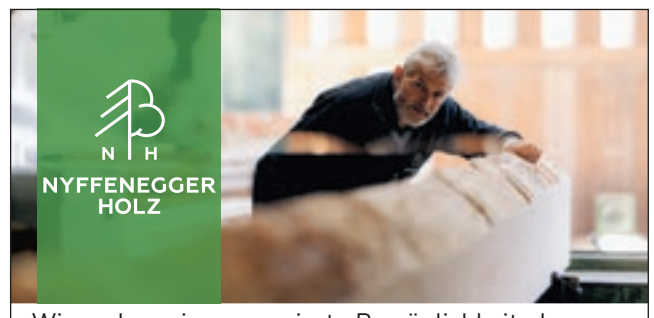

Wir suchen eine engagierte Persönlichkeit als

Bereichsleiter/in Holzverarbeitung

Sie sind verantwortlich für die zahlreichen Arbeitsschritte der Holzverarbeitung in der Sägerei bis zum Verkauf der Produkte an die Kunden. In dieser Funktion führen Sie ein Team aus fünf Mitarbeitenden und werden in administrativen Arbeiten durch unser Büroteam unterstützt.

Weitere Informationen finden Sie unter www.nyffenegger-holz.ch/jobs oder rufen Sie uns an.

NYFFENEGGER HOLZ AG
Ruedi Nyffenegger
Hornbach 1534, 3457 Wasen
T 034 437 17 50

59098

59079

Möchtest Du was erleben?

Wir suchen Dich!

Als **Landmaschinenmechaniker** 100% (w/m)

Dich erwartet ein spannender Aufgabenbereich mit grossen Erntemaschinen, einem modernen Maschinenpark und ein motiviertes Team. Es besteht die Möglichkeit als Fahrer mitzuarbeiten und deinen Berufsalltag abwechslungsreich und spannend zu gestalten.

Haben wir dein Interesse geweckt? Dann freuen wir uns, dich kennenzulernen.

Wälchli Lohnbetrieb – Liebigen 313 – 4805 Brittnau / Tel: 062 751 05 51 / info@waelchli-agro.ch

---

dahlia oberaargau ag – DIE kompetente, regionalverankerte Institution für «wohnen, betreuen, pflegen». Wir leben Wertschätzung und Pflege ist unsere Herzensangelegenheit.

Verstärken Sie unsere Teams in den Bereichen Psychiatrie, Demenz, geistig-körperliche Beeinträchtigungen oder Nachtdienst am Standort **Wiedlisbach** als

Pflegehelfer/in SRK
Dipl. Pflegefachperson
Fachfrau/mann Gesundheit

Weitere Informationen zu den ausgeschriebenen Stellen finden Sie auf unserer Webseite:

wohl und geborgen.

dahlia oberaargau ag, Juradorf-Strasse 1, 4537 Wiedlisbach, T 032 633 73 11
humanresources@dahlia-oberaargau.ch, www.dahlia.ch

dahlia wohnen betreuen pflegen

59020

ZAHNARZT-WIEDLISBACH

Dr. med. dent. Yur-Chung Brogle-Kim

WIR SUCHEN DICH

Zahnarzt–Wiedlisbach sucht eine **Dentalassistentin** als Schwangerschaftsaushilfe 40–60 % vom 1.8.2024 bis 31.12.2024

Was bringst du mit: Erfahrung in einer digitalen Praxis mit Arbeiten am Stuhl, im Steri und Büro. Pflichtbewusstsein, Freundlichkeit, sauberes und exaktes Schaffen sowie Teamfähigkeit sollten selbstverständlich sein.

Wir bieten: Neue Praxis, moderne Anstellungsbedingungen, gutes Salär und ein fröhliches, aufgestelltes Team.

Bewirb dich jetzt per E-Mail mit Foto: t.brogle@zahnarzt-wiedlisbach.ch

oder per Post:
Zahnarzt-Wiedlisbach, z. Hd. Theodor Brogle
Baselstrasse 4, 4537 Wiedlisbach
Tel: 032 636 30 70

59022

---

bfsl
Berufsfachschule Langenthal
Bildungszentrum Langenthal

An der Berufsfachschule Langenthal bilden wir rund 2'500 Lernende in den Bereichen Berufsvorbereitung, berufliche Grundbildung, Berufsmaturität und Erwachsenenbildung aus.

Wir suchen eine/n

Informatikkoordinatorin / Informatikkoordinator

Beschäftigungsgrad 80-100%

Aufgaben

- Als Informatikkoordinator/in übernehmen Sie die fachliche Verantwortung für die Informatik an der Berufsfachschule Langenthal. Zusammen mit unserem Informatikpartner EDUBERN organisieren Sie den Support, den Betrieb und die laufende Weiterentwicklung der IT-Infrastruktur für unsere Unterrichtsumgebung und die Administration.
- Sie leiten und koordinieren an der bfsl die Planung, Implementierung und Verwaltung von IT-Projekten, inkl. Koordination der betroffenen Teams.
- Sie verwalten die Benutzerberechtigungen bei neuen Lehrpersonen und der Verwaltung.
- Sie stellen den Unterhalt der Spezialräume Automations-, Pneumatik- und Elektrolabor sicher.

Anforderungen

- Sie haben eine abgeschlossene Ausbildung in Informatik oder einen technischen Beruf mit Zusatzausbildung in Informatik. Eine Weiterbildung in Themen der Digitalisierung sowie Betriebswirtschaft erleichtert Ihnen den Einstieg in die vielseitige Tätigkeit.
- Sie bringen Erfahrung im IT-Support und/oder der Systemadministration mit und beherrschen Windows 10/11 sowie die O365 Palette um unseren Lernenden und Lehrpersonen unterstützend zur Seite zu stehen.
- Sie haben Erfahrung mit Best Practices im IT-Service-Management (ITIL) und besitzen die Fähigkeit, technische Konzepte an nicht-technischen Stakeholder zu erklären.
- In Deutsch kommunizieren Sie stilsicher in Wort und Schrift, mit guten Kenntnissen in Englisch.

Wir bieten

- Fort- und Weiterbildungen werden gefördert und unterstützt.
- Wertschätzende Unternehmenskultur sowie wertorientierte Führungskultur.
- Viele Gestaltungsmöglichkeiten in einem sinnstiftenden Arbeitsumfeld.
- Die Anstellung ist unbefristet und nach kantonalen Richtlinien.

Stellenantritt

- 01. August 2024 oder nach Vereinbarung

Arbeitsort

- Langenthal

Kontakte
Für nähere Auskünfte steht Ihnen Thomas Schärer, Abteilungsleiter Finanzen und Dienste, Tel. 062 916 86 30, E-Mail thomas.schaerer@bzl.ch, gerne zur Verfügung.

Bitte senden Sie Ihre vollständigen Bewerbungsunterlagen bis am **20. Mai 2024** per E-Mail an thomas.schaerer@bzl.ch.

59094

KARL RÖLLI
HOLZBAU | BEDACHUNG | SPENGLEREI

karlroelli.ch

Wir suchen dich per sofort oder nach Vereinbarung!

Holzbau Vorarbeiter/in
Bauspengler/in
Dachdecker Vorarbeiter/in

Möchtest du in einem flexiblem Team oder als Vorarbeiter arbeiten? Dann bist du bei Karl Rölli in Pfaffnau genau richtig!

Wir sind eine regional verankerte und führende Unternehmung. Die Gruppe umfasst 50 MitarbeiterInnen und ist in Pfaffnau sesshaft. Die Familienunternehmung plant, realisiert und bietet dir interessante Tätigkeiten bei der gesamten Gebäudehülle, Holzsystembau, Sanierungen, Umbauten und Neubauten an. Durch unsere verschiedenen Sparten entsteht unser einzigartiges Alleinstellungsmerkmal.

Jetzt alle offenen Jobs ansehen!

@karlroelli

Mach den ersten Schritt! Auf deine Bewerbung freuen wir uns!

Karl Rölli Holzbau Bedachung & Spenglerei AG
Pirmin Rölli | Chäppeli 2 | 6264 Pfaffnau
oder digital: pirmin.roelli@karlroelli.ch
Bei Fragen: Pirmin Rölli, 062 747 47 89

59129

Wohnsiedlung AG AKTIVA
Kirchfeldstrasse 23, 4917 Melchnau

Zur Ergänzung unseres Teams suchen wir per sofort oder nach Übereinkunft

Nachtwache **(21.00-07.00, 01.30-07.00 Uhr)**
6 – 8 Einsätze pro Monat

und

Raumpflegerin/Reinigungshilfe
60 – 80%

Wenn Sie Interesse haben, dann melden Sie sich schriftlich mit Foto bei:

Wohnsiedlung AKTIVA, Blanca Steinmann | Claudia Stirnimann
Kirchfeldstrasse 23, 4917 Melchnau
Telefon 062 927 19 47 | info@aktiva-wohnsiedlung.ch

59156

Immobilienmarkt

Zu verkaufen

in Huttwil, Bernstrasse 34

Einfamilienhaus mit Doppelgarage
Verkaufspreis: CHF 970'000.00

Auskunft und Besichtigung:
GREVAG IMMOBILIEN AG
St. Urbanstrasse 6, 4900 Langenthal
Tel. 062 916 30 63
immobilien@grevag.ch
www.grevag-immobilien.ch

59085

Kanalreinigung Saugen und Spülen

Saugen von nassen, schlammigen und trockenen Medien, Kanalspülung

GERBER
Kanal- und Rohrreinigungsservice
Roggwil, Rothrist, www.gerber-ag.ch
24-Stunden-Notfallservice
062 916 40 80

56384

Zu **vermieten** in **Wangen a. d. A.**
Ladenlokal 125 m² & WC Anlage
Miete Fr. 1900.– exkl.
Detailangaben im Internet unter
www.phimmo.ch oder rufen Sie an
Tel. 062 748 49 50 / 079 748 50 00
www.phimmo.ch **info@phimmo.ch**

56411

Zu **vermieten** in **Wangen a. d. A.**
Café mit Küche und Gartenterrasse
Miete Fr. 2200.– exkl.
Detailangaben im Internet unter
www.phimmo.ch oder rufen Sie an
Tel. 062 748 49 50 / 079 748 50 00
www.phimmo.ch **info@phimmo.ch**

56412

Zu kaufen gesucht

Haus oder Wohnung

Auch renovations- oder sanierungsbedürftig. Sie können uns gerne allerlei Objekte anbieten.

Familie Mülhauser,
Telefon 079 904 82 44

59076

Zu **vermieten** in **Wangen a. d. A.**
renovierte
2-Zimmer-Wohnung,
Miete Fr. 1000.– exkl.
Detailangaben im Internet unter
www.phimmo.ch oder rufen Sie an
Tel. 062 748 49 50 / 079 748 50 00
www.phimmo.ch **info@phimmo.ch**

56408

RE/MAX

Zu kaufen gesucht: 4½ Wohnung oder Haus in Langenthal oder Umgebung

Seit 18 Jahren für
RE/MAX
Immobilien Langenthal

Walter Minder
078 897 04 38
walter.minder@remax.ch

59063

inklusia

Teilhabe für alle

Um diesem Ziel näherzukommen, unterstützen wir täglich Menschen mit Beeinträchtigungen.

Wir suchen in Bleienbach

eine Köchin/einen Koch
für eine befristete Anstellung

vom 15. Juli. bis 4. September 2024

Einsätze: montags 7 Stunden/
mittwochs 4 Stunden

Weitere Informationen
und Kurzbewerbung:

Karin Anliker, 062 562 85 11,
E-Mail: karin.anliker@inklusia.ch

59135

10 Jahre Krieg in Syrien

Helfen Sie syrischen Schulkindern. Renovieren wir Schulen – schaffen wir Chancen.

Spenden Sie jetzt 20 Franken:
SMS mit Text SYRIEN 20 an 227

CARITAS Schweiz Suisse Svizzera Svizra
Das Richtige tun

Per 1. August oder nach Vereinbarung suchen wir eine(n)
Verwaltungsangestellte(n) 80–100%
(Jobsharing oder Stv. der Gemeindeverwalterin möglich).

Detaillierte Informationen zur Stelle und zur Gemeinde finden Sie unter **www.wyssachen.ch**

Wir freuen uns auf Ihre Bewerbung: Gemeindeverwaltung, Gemeindehaus 118, 4954 Wyssachen
oder **s.wittmer@wyssachen.ch**

Gemeinde Wyssachen

58982

ZUM WILDEN MANN
HOTEL • RESTAURANT • PIZZERIA

NEUERÖFFNET

Saisonkarte
Täglich 5 verschiedene Menu

7 Tage geöffnet von 10 bis 23 Uhr
Fr + Sa bis 23.30

Warme Küche 11 bis 14 Uhr und 17 bis 22 Uhr

Wir freuen uns auf ihren Besuch.

Langenthalstrasse 3 • 4912 Aarwangen
062 922 33 11 • www.wildmaa.ch

59004

Treffpunkt für Geniesser

Gasthof Neuhüsli

Muttertag – Sonntag, 12. Mai 2024

Muttertags-Brunch von 9.30 bis 11.30 Uhr
Diverse Brote, Gipfeli, Butter, Honig, Konfi, Joghurt, Birchermüesli, Fleisch-Käse-Plättli, geräucherter Lachs und Forellenfilet, Eier-Speisen, Speck und Röschti
Früchte, süsses Gebäck
Kaffee, Tee, Ovo, Orangenjus

CHF 36.–
Kinder bis 3 Jahre gratis, ab 4 bis12 Jahren CHF 15.–

Muttertags-Menü ab 11.45 Uhr
Klare Gemüse-Suppe mit Kräuter-Nocken CHF 12.50
*****
Frühlings-Salat an Honig-Sesam-Dressing mit Randen-Carpaccio, Brotcroûtons, Käseknusperli CHF 16.–
*****
Kalbscarrée an Morchelsauce
Grüne und weisse Spargeln
Breitband-Nudeln mit Brotbrösmeli CHF 42.–
*****
Vegi-Variante: Spargel-Morchel-Ragout auf Blätterteigkissen CHF 36.–
*****
Erdbeerküchlein mit Pistache-Glace CHF 10.50
Menü komplett CHF 64.– / Vegi CHF 54.–
Brunch oder Mittgas-Menü nur auf Reservierung.

Wir freuen uns auf Ihren Besuch.
Hans Marc Fiechter und das Gasthof-Neuhüsli-Team

Gasthof Neuhüsli, Lotzwilstrasse 36, 4900 Langenthal
Tel. 062 922 48 03 / E-Mail: info@gasthof-neuhuesli.ch
www.gasthof-neuhuesli.ch

59128

GASTHOF LÖWEN
MELCHNAU

Melchnauer Spargeln,
Bärlauch, Brennnesseln, Löwenzahn und Waldmeister bringen den Frühling auf den Tisch

Gasthof Löwen Melchnau AG
Familie Eichenberger
Dorfstrasse 79
4917 Melchnau

Tel. 062 917 50 60
www.loewen-melchnau.ch
gasthof@loewen-melchnau.ch

59107

WANGENER GENUSSMESSE
im Salzhaus, Wangen a.A.

MIT BISTRO
Gönn Dir eine Pause!

Weindegustation
mit Importeuren & Produzenten.
Wein, Bier, Spirituosen, Käse, Fleisch, Brot, Gewürze und Öle aus der Schweiz.

Freitag, 3. Mai 2024, 17.00 bis 22.00 Uhr
Samstag, 4. Mai 2024, 14.00 bis 20.00 Uhr

Eintritt: Fr. 5.00
Sie erhalten gratis Ihr persönliches Degustationsglas.

59003

Empfehlungen und Veranstaltungen

MUSIKGESELLSCHAFT
4539 FARNERN

AUFFAHRT

Beheiztes Festzelt beim Schulhaus Farnern

DONNERSTAG 09. MAI 2024
Festwirtschaft 10.00-22.00 Uhr

Lebkuchen, Blumentombola, Schiessbude

Unterhaltung 13.30-17.45
Power Polka Band

Power Polka Band
Musikgesellschaft Farnern

58987

Frühlingsfest am 4. Mai 2024

10 - 16 Uhr im deliVino in Madiswil

Verschiedene Produzenten sind mit dabei und präsentieren ihre Erzeugnisse:
Wein, Gebäck, Brot, Eingemachtes, Gemüse, Setzlinge, Handwerk, Kunst...

Im lauschigen Garten zum Geniessen:
Frische Ravioli, Focaccia, Wein, Bier, Zimtschnecken, Brötli, Kaffee...

Im deliVino, der alten Küferei "budigg" an der Melchnaustrasse 5 in Madiswil
Absage bei Regen/Sturm vorbehalten. Aktuelles auf www.deliVino.ch

59008

Liebe Attiswilerinnen und Attiswiler

WIE GESTALTEN WIR UNSERE GEMEINDE
HEUTE, MORGEN UND ÜBERMORGEN?

Der Jurasüdfuss ist unser Wohn- und Lebensort.
Wir gestalten aktiv unser Zusammenleben
und unsere Gemeinschaft.

Die SP setzt sich für eine gerechte, solidarische Gemeinschaft,
für eine starke Bildung und für die Umwelt ein.

Sei Teil unserer Werte.
KANDIDIERE FÜR DIE GEMEINDEWAHLEN 2024.
Melde dich bei: Marcel Meister
078 717 23 03
marcelmeister@ggs.ch

www.sp-jurasuedfuss.ch

SP

58993

Werde Helferin/Helfer Festwirtschaft am Eidgenössischen Schützenfest für Veteranen 2024 im Oberaargau. Bist Du dabei?

58823

ESFV – FFTV

Wir freuen uns sehr, wenn Du unseren Anlass als Helferin/Helfer im Bereich Festwirtschaft tatkräftig unterstützen würdest.

Scanne für die Registration deiner Einsätze den **QR-Code** ein oder gehe auf **www.esfv24.ch**, dort sind alle Details beschrieben.

Ganz herzlichen Dank!

Eidgenössisches Schützenfest für Veteranen • 19. – 31. August 2024 Langenthal/Melchnau

LEBENSART

59029

Reichhaltiges Muttertags-Buffet

Sonntag, 12. Mai 2024
von 11.30 bis 13.00 Uhr

- ✓ CHF 39 pro Person à discrétion oder CHF 29 für 1 Teller
- ✓ Kinder 5 – 15 Jahre 2 Franken pro Altersjahr
- ✓ Kinder bis 4 Jahre gratis

Panflötenkonzert von Ivana Theiler
10:30 bis 11:30 Uhr

Reservieren Sie noch heute Ihren Tisch direkt im Bistro oder unter bistro-riedli@lebensart.ch.

Stiftung Lebensart | Bistro Riedli | Riedgasse 24 | Aarwangen

BirdLife Schweiz/Suisse/Svizzera

BirdLife Schweiz
Wiedingstrasse 78, Postfach, 8036 Zürich
044 457 70 20, info@birdlife.ch, birdlife.ch

VOGELSCHUTZ AARWANGEN

Vorbereitung für Kinder in Begleitung von Eltern oder Grosseltern

Freitag, 10. Mai 2024, 17.00 Uhr im Pavillon des Vogelschutz Aarwangen, am südlichen Ende des Erlenwegs, 4912 Aarwangen

Samstag, 11. Mai 2024, 8.30 Uhr im Pavillon

Anmeldung bis am Dienstag, 7. Mai 2024, an:
Peter Andres, Bannwil
Mail: pand_a@bluewin.ch, Tel. 062 963 06 12

59061

Flohmäret

cevi jungscher zuchwil – www.cevi-zuchwil.ch

58824

Samstag, 4. Mai 2024
7.30 bis 16.00 Uhr

Gemeindehaus, Pisoni und Lindensaal Zuchwil

Wir haben
Geschirr, Vasen, Töpfe, Taschen, Bücher, Spielzeug, Fahrräder, elektrische Geräte, Bilder, kleine Möbel, Kleider und vieles mehr.

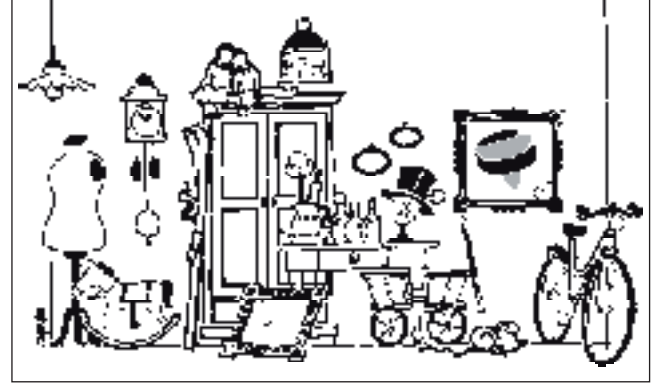

Frühlingskonzert

Musikgesellschaft Herzogenbuchsee

Sonntag, 5. Mai 2024, 17:00 Uhr
Ref. Kirche Herzogenbuchsee
Türöffnung: 16:30 Uhr

Eintritt frei // Kollekte
Leitung: Martin Schranz

59071

AUFFAHRT - CHILBI

BLASKAPELLE WOLFISBERG

Blaskapelle Wolfisberg

bkwolfisberg.ch

Neu

Donnerstag, 9. Mai 2024
beim Schulhaus, Wolfisberg

Ab 11.30 Uhr Festwirtschaft offen
Ab 13.30 Uhr Unterhaltung
- Jodlerklub Randflueh
- Alphorn Gruppe
- Traktoren Oldtimer-Treffen

- Feines Essen vom Grill
- Lebkuchen
- Tombola

59113

59039

MEDIZINISCHER NOTFALL 0848 00 49 00

Ihre Notfallnummer Region Oberaargau

Über die ärztliche Notfallnummer 0848 00 49 00 erhalten Sie bei jedem medizinischen Notfall rasch und kompetent Hilfe.

Allgemeines Vorgehen bei einem Notfall

Ihr Hausarzt ist immer Ihre erste Ansprechperson. Wenn der Hausarzt nicht erreichbar ist, halten Sie Ihre Krankenkassenkarte bereit und wählen Sie oben genannte Notfallnummer. Über diese werden Sie direkt mit einem Arzt der Medgate AG verbunden. Er wird Sie kompetent beraten, direkt behandeln, bei Bedarf eine Überweisung veranlassen (z.B. auf eine Notfallstation) oder den Dienstarzt avisieren.*

QR-Code scannen & Nummer speichern

Handelt es sich um einen lebensbedrohlichen Notfall wählen Sie direkt die Notfallnummer 144

* Der Anruf erfolgt zum Lokaltarif, die Konsultation durch die Medgate AG wird im Rahmen der gesetzlichen Leistungen über die Krankenversicherung abgerechnet (analog eines Arztbesuches in einer Praxis).

59009

Gemeinsam für Entlastung im Alltag.
→ srk-bern.ch/mitmachen

Croix-Rouge suisse
Schweizerisches Rotes Kreuz
Canton de Berne Kanton Bern

Muldenservice
für sämtliche Abfälle

4914 Roggwil
062 916 40 80
www.gerber-ag.ch
GERBER
56385

Auto-Ankauf
Kaufe alle Marken – Zustand und km egal. Motorschaden und Unfallauto, schnelle Abholung ab Platz, Bahrzahlung und fairer Preis, jederzeit erreichbar, auch per SMS oder WhatsApp
Vielen Dank für Ihren Anruf!
Tel. 079 629 24 44
56310

Lampenschirme
neu überziehen: anfertigen, sehr günstig.
Grosse Ausstellung
Deli-Lampen, Neumattweg 8, **4934 Madiswil**
NEU: Tel. 077 413 60 43 / 079 432 61 86
Öffnungszeiten: MO-FR 9-11 / 13.30-18 Uhr
SA 9-11 / 13.30-16 Uhr
56307

63 GALERIE
Dorfstrasse 63, 4917 Melchnau
galerie63.ch

Sie und Ihre Freunde/Freundinnen sind herzlich eingeladen. Wir freuen uns auf Ihren Besuch.
Die Künstler sind jeweils an der Vernissage und Finissage sowie an den Sonntagen anwesend.

Vero Kallen
Malerei/Skulpturen

Gianni Vasari
Malerei/Skulpturen

Vernissage
Samstag, 4. Mai 2024
17–20 Uhr

Finissage
Sonntag, 2. Juni 2024
14–18 Uhr

Öffnungszeiten
Samstag 17–20 Uhr
Sonntag 14–18 Uhr
59005

Auf einem Spaziergang durch den Heilpflanzenweg in Zuchwil verrät Ihnen Kevin Nobs Spannendes über die einheimische Wildkräutervielfalt.

Dienstag, 21. Mai 2024
09.00 - 12.00 Uhr
Wyss Gartenhaus Zuchwil

Kosten: CHF 40.- für Mitglieder / CHF 60.- für Nichtmitglieder, exkl. 8.1 % MWST

Anmeldung bis 06.05.:
Tel. 031 311 00 06
info.be@rheumaliga.ch

Rheumaliga Bern und Oberwallis
Bewusst bewegt
59138

59012

MUSIKGESELLSCHAFT RUMISBERG
www.mgrumisberg.ch

Auffahrtschilbi
Donnerstag, 9. Mai 2024

Ab 11:00 Uhr im Festzelt bei der Turnhalle
Grosse Festwirtschaft mit Grill
Unterhaltung mit der Musikgesellschaft Niederbuchsiten
Blumentombola und Lebkuchenverkauf

Die Musikgesellschaft Rumisberg freut sich auf Ihren Besuch

Jodlerklub Echo Langenthal

Neuer Standort der Frühlingskonzerte

In ein paar Tagen ist es so weit, die Frühlingskonzerte des «Echo» Langenthal stehen vor der Tür. Zum ersten Mal finden unsere Konzerte in der Mehrzweckhalle Obersteckholz statt. Ab 18.30 Uhr werden Steaks und Bratwürste serviert, zum Dessert stehen feine Torten zur Auswahl.

Wir freuen uns alle auf die neue Herausforderung! Wir dürfen auch Gäste begrüssen. Am Donnerstag kommt der Jodlerklub Schwarzenbach unter der Leitung von Ruedi Thöni zu uns ins Steckholz. Der Trachtenchor Schüpfheim unter der Leitung von Irma Céspedes und die Fassduubeli aus Langenthal sind am Samstag unsere Gäste. Zwei neue Gesichter werden in den Reihen zu sehen sein. Fiona Jufer singt mit ihren 14 Jahren schon sehr gut mit im ersten Tenor, auch ihr Bruder Marcel, 16 Jahre alt, singt im zweiten Tenor mit.

Der Jodlerklub Echo steht unter der Leitung von Daniel Wermuth. Seit fünf Jahren kommt er fast jede Woche nach Langenthal ins «Schore Pintli», doch leider wird er uns im Laufe des Jahres verlassen, weil die Arbeit strenger wird und der Weg fast eine Stunde dauert. Darum sind wir auf der Suche nach einem neuen Chorleiter.

Bis zum Jodlerfest in Langnau bleibt noch alles beim Alten, das Lied für Langnau wird der Jodlerklub Echo auch am diesjährigen Konzert singen. «Es schöns Daheim» von Ueli Moor steht auf dem Programm. Beim Kantonalen Jodlerfest wird das «Echo» Langenthal mit einem Wagen auch im Umzug dabei sein. ■

Wir freuen uns auf euch.

Das Kolümchen

«Miau» – «Nein, Wauwau!»

Ich bin wieder unterwegs mit meiner Lexy, unserem Hund, einem Jack Russell. Sie ist nicht viel grösser als eine Katze, mit braunweisser Färbung. So spaziere ich dem Trottoir entlang, und es begegnet mir eine Mutter mit ihrem Kind im Kinderwagen. Das Kind ist bereits im «Plapper-Alter» . Alsbald tönt es lauthals aus dem Kinderwagen «miau, miau», als das Mädchen unsere Lexy erspähte. «Nein, das ist ein Wauwau», korrigierte sie ihre Mutter. Ich spaziere ein paar Meter weiter: «Miau, miau» – «Nein, Wauwau!» Tönt es schon ein wenig heftiger. Bestimmt wiederholte sich diese Parodie noch zwei-, dreimal, bis ich fast ausser Hörweite war. «Miau», schrie das Kind bereits. «Nein, Wauwau!» Kam es prompt.

Ich musste wirklich lauthals lachen, denn es kam mir doch sehr bekannt vor. Hat doch auch der Kabarettist Gerhard Polt diesen Sketch bereits vor vielen Jahren geschrieben, mit: «Nikolausi» – «Nein, Osterhasi!» Und ich schwöre, genauso tönt es auch mit «Miau», «Nein, Wauwau!». Also wirklich, es sind diese fantastischen Momente des Augenblicks, solche Begegnungen der Erheiterung, die einem den ganzen Tag ein Lächeln ins Gesicht zaubern. Das Leben ist so voller kleiner witziger Begebenheiten – man muss sie nur wahrnehmen!

Hatten Sie auch schon solch herrliche Momente? Kleine Momente, die Sie zum Schmunzeln brachten? Gerade dies sind die kleinen Geschichten, die unser Leben doch so liebevoll bereichern. Unvermutete Ereignisse, die positiv unser Alltagsleben beleben. Man kann solche Geschichten nicht erfinden, sie begegnen einem meistens spontan. Ich bin sicher, auch bei Ihnen ist das so. Achten Sie darauf, auf die kleinen Dinge, die so wertvoll sind.

In diesem Sinne, ein fröhliches «Miau» oder doch besser ein «Wauwau!»? Vielleicht ein Maumau, … doch das ist bereits wieder etwas ganz anderes …
Somit tschau tschau ■

Eure Nicole Roth, Niederbipp

Sa 04.05.24

Stadthof, Wangen an der Aare, 10 – 15 Uhr

TAG DER OFFENEN TÜR

TIERARZTPRAXIS STADTHOF

HUTTER

HOLZBAU Hummel + Rikli

simatec

59033

59006

kulturNachtlangenthal

...morgen Freitag, nicht verpassen!

Freitag 3. Mai 2024

Die Kulturhäuser

Kunsthaus
Stadttheater
Museum
Bibliothek
Chrämerhuus
OldCapitol
Kino Scala
Buchzeichen
LaKuZ
Kulturstall ToKJO

Die Gastorte

Musikschule
Kultur im Stöckli
Schulsternwarte

Herzlichen Dank!

stadtlangenthal

BURGERGEMEINDE 4901 LANGENTHAL

Gemeindeverband KULTURFÖRDERUNG Region Oberaargau

SWISSLOS Kultur Kanton Bern

MIGROS Kulturprozent

anzeiger oberaargau

merkur medien, die verbinden.

Alles zur Kulturnacht Langenthal: langenthal.ch/kulturnacht

sehnum11.ch

Aktion

Montag, 29.4. bis Samstag, 4.5.24

Pringles div. Sorten, z.B. Sour Cream & Onion, 2 x 185 g — -25% 5.85 statt 7.80

Lindt Pralinés div. Sorten, z.B. Lindor Kugeln Milch, 200 g — -22% 8.95 statt 11.50

Volg Cookies Classic Choco 200 g — -20% 3.60 statt 4.50

Thomy Senf div. Sorten, z.B. mild, 2 x 200 g — -20% 4.20 statt 5.30

Evian Mineralwasser ohne Kohlensäure, 6 x 1,5 l — -34% 5.10 statt 7.80

Volvic Grüntee Minze, 6 x 1,5 l — -32% 10.80 statt 15.90

Stella d'Argento Primitivo di Manduria DOC, Italien, 75 cl, 2021 (Jahrgangsänderung vorbehalten) — -33% 12.95 statt 19.50

Felix div. Sorten, z.B. Party Mix Seaside, 200 g — -33% 5.20 statt 7.85

Tempo WC-Papier div. Sorten, z.B. Classic weiss, 3-lagig, 32 Rollen — -40% 21.20 statt 35.35

Maga div. Sorten, z.B. Farbfangtücher, 2 x 24 Stück — -25% 11.90 statt 15.90

Frische-Aktion
Ab Mittwoch

Suttero Pouletflügeli mariniert, per 100 g — -40% –.95 statt 1.60

Agri Natura Kartoffeln festkochend, Schweiz, Tragetasche, 2 kg — -20% 2.90 statt 3.65

Pfirsiche gelb Spanien, per kg — -47% 4.95 statt 9.50

Caprice des Dieux 200 g — -20% 3.80 statt 4.80

Rama mit Butter-Note 225 g — -21% 2.25 statt 2.85

Agri Natura Bratspeck 160 g — -20% 4.40 statt 5.50

Buitoni Pizza Forno di Pietra Prosciutto e Pesto, 350 g — -23% 4.95 statt 6.50

Druck- und Satzfehler vorbehalten.

Folgende Wochenhits sind in kleineren Volg-Läden evtl. nicht erhältlich:

Roland Dauerbackwaren div. Sorten, z.B. Zwieback Classic, 2 x 250 g — 8.30 statt 9.80

Freixenet Prosecco DOC Extra Dry, 75 cl — 12.90 statt 15.90

Volg Trockenfrüchte div. Sorten, z.B. Mango getrocknet, 200 g — 4.20 statt 4.95

Head & Shoulders Classic Clean 2 x 300 ml — 9.95 statt 12.40

Volg Essiggemüse div. Sorten, z.B. Delikatess-Gurken, 430 g — 3.20 statt 3.80

Nivea Deo div. Sorten, z.B. Men Spray, 2 x 150 ml — 6.95 statt 8.40

Volg Tomato Ketchup 560 g — 1.90 statt 2.25

Cif div. Sorten, z.B. Crème Citrus, 2 x 500 ml — 8.40 statt 10.60

Volg frisch und fründlich

Alle Standorte und Öffnungszeiten finden Sie unter volg.ch. Dort können Sie auch unseren wöchentlichen Aktions-Newsletter abonnieren. Versand jeden Sonntag per E-Mail.

59035

ÜBERNAHME DURCH CHRISTOPH ROTH

Unsere Firma Roth Installations AG trauert um eine grosse Persönlichkeit. Matthias Roth, Inhaber und Geschäftsführer, ist im März 2024 unerwartet verstorben. Sein grosses Wissen, seine Pläne und Ideen fehlen uns sehr.

Wir sind froh, in seinem Sohn Christoph Roth, Elektroprojektleiter Installation und Sicherheit mit eigd. Fachausweis, einen ebenso engagierten und kompetenten neuen Gechäftsleiter zu wissen

An seiner Seite übernimmt unser langjähriger Mitarbeiter Ivan Meyer, diplomierter Elektroinstallations- und Sicherheitsexperte HFP, die technische Leitung unseres Betriebs.

roth

ROTH Installations AG, 4917 Melchnau
Tel. 062 927 19 19, www.roth-melchnau.ch

59104

Erste exklusive Einblicke in die Gartenoper

Das Porzellan spielt in der denkmalgeschützten Ofenhalle der Porzi Langenthal wieder eine wichtige Rolle. Denn der Verein Gartenoper Langenthal inszeniert dort «Die verkaufte Braut» von Bedrich Smetana an zehn Sommerabenden im Juni und Juli. Der Jungregisseur Simon Burkhalter verlegt den Schauplatz einer rasanten Liebesgeschichte aus dem Böhmischen Wald in die industrielle Welt des Langenthaler Porzellans um 1920. Die Inszenierung in deutscher Sprache findet als erster Anlass überhaupt in der Ofenhalle statt.

Vereinsmitglieder sowie Sponsorinnen und Sponsoren der Gartenoper waren vergangenen Mittwoch zu einer exklusiven Vorschau eingeladen: Solisten der anstehenden Inszenierung begeisterten das Publikum mit musikalischen Kostproben; es liess sich eindrücklich erahnen, wie gut sich die Halle für grossartige Musikevents eignet. Neben den musikalischen Leckerbissen verwöhnte

der Apéro riche des «przi»-Restaurants die Gäste – und gab einen Vorgeschmack auf das kulinarische Rahmenprogramm der Sommervorstellungen.

Eine eindrückliche Tribüne mit 340 Plätzen wird bis fast unters Dach reichen. Jeder Sitzplatz bietet uneingeschränkte Sicht auf die Bühne, welche sich auch auf Balustraden und über mehrere Ebenen ausbreiten wird. Erstmals wird das Orchester – ganz wie im Opernhaus – mittig vor der Bühne im «Orchestergraben» musizieren.

Der Vorverkauf für die zehn Vorstellungen im Juni und Juli 2024 läuft auf Hochtouren – es lohnt sich also, Tickets schon jetzt online zu buchen; an der Abendkasse wird nur ein beschränktes Ticketkontingent erhältlich sein.

Das Ticket kostet 88 Franken, das Ticket mit 3-Gang-Nachtessen 147 Franken.
Neu sind Geschenkgutscheine für beide Kategorien, ganz ohne Wertangabe, als ideale Geschenkidee erhältlich. ■

www.gartenoper-langenthal.ch/tickets

Die regionale Stellenbörse
Der regionale Immobilienmarkt
Die regionalen Veranstaltungen
100 % Abdeckung aller 44 800 Haushalte und Betriebe

anzeiger oberaargau

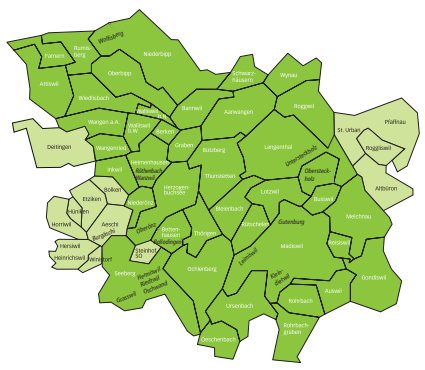

Anzeiger Oberaargau AG
Bahnhofstrasse 39
4901 Langenthal
Tel. 062 922 65 55
inserate@anzeigeroberaargau.ch

Lina Bögli verbindet #03: Frauengeschichte(n) im Fokus

Am Montag, 13. Mai 2024, 19.30 Uhr, lädt das Zentrum Lina Bögli zum dritten «Lina verbindet»-Anlass in den Dachstock Kornhaus Herzogenbuchsee. Im Gespräch: Lisa Mazzone, neue Parteipräsidentin der Grünen Schweiz, Heidi Witzig, Historikerin mit Fokus Frauen, und die Schauspielerin Catriona Guggenbühl. Sie mimte 12 Jahre lang die Lina in Christoph Marthalers Theaterabend «Lina Böglis Reise». Dazu als Musikerin auf der Bühne: Die Kontrabassistin Madlaina Küng im Duo mit Örgeler Thomas Aeschbacher.

Lisa Mazzone wurde im Herbst 2023 als amtierende Genfer Ständerätin (und frühere Nationalrätin) abgewählt. Eigentlich wollte sie sich nach diesem «Ereignis» ganz aus der Politik verabschieden. Aber es kam anders: Jetzt präsidiert die Mutter von zwei Kindern die Partei der Grünen Schweiz.

Catriona Guggenbühl hat als Schauspielerin seit der Basler Uraufführung 1996 bis zur Dernière 2008 in Madrid während zwölf Jahren die Lina Bögli in Christoph Marthalers Theaterstück und Hörspiel «Lina Böglis Reise» gemimt. Sie hatte Marthaler zuvor – quasi als Inspiration für einen «kleinen Theaterabend» – Linas Buch «Vorwärts/Talofa» zum Lesen gegeben.

Heidi Witzig gehörte zu den ersten Historikerinnen, die sich geschichtswissenschaftlich mit Frauen (auch zur Zeit Lina Böglis) in der Schweiz auseinandersetzten. Die engagierte Frauenrechtlerin weiss, wie es ist, zwar den Doktor in Geschichte, nicht aber das Stimmrecht zu haben. Und sie sagt, was die alten, weissen Männer heute immer noch falsch machen.

Madlaina Küng, aufgewachsen in Appenzell, ist Kontrabassistin verschiedener Stilrichtungen und wirkt in mehreren Ensembles und Formationen mit. So spielt sie im Duo mit dem Langenthaler Örgeler **Thomas Aeschbacher.** Die beiden garnieren an diesem Abend das Gespräch musikalisch. ■

Gut zu wissen:
Montag, 13. Mai, 19.30 Uhr; im Dachstock Kornhaus Herzogenbuchsee. Eintritt CHF 25.– (Mitglieder Verein Amiet-Hesse-Weg CHF 20.–); Abendkasse/Türöffnung bei freier Platzwahl: 19 Uhr; wir bitten, euer Dabeisein kurz anzukündigen: beathugi@bluewin.ch, 079 228 02 63 (mit Combox). Dafür besten Dank. Es erleichtert die Planung. Mehr dazu: www.lina-boegli.ch

59117

Grosses Polstergruppen-Festival

TOP Angebote

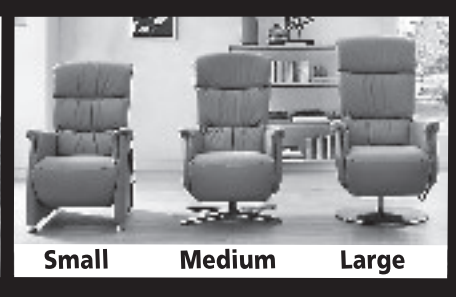

• Gratis-Lieferung • Gratis-Montage • Gratis-Entsorgung

Wohn-ausstellung auf 5 Etagen!

Möbel auch für kleine Räume!

Möbel Eichler
Bekannt für familiär, bewährt und innovativ
4628 Wolfwil • Telefon 062 926 16 85 • www.moebel-eichler.ch

59014

S'Lädeli
Flohmarkt – Brocante
50%
auf das ganze Sortiment

Freitag	3.5.2024	9.00 – 17.00 Uhr
Samstag	4.5.2024	9.00 – 17.00 Uhr
Sonntag	5.5.2024	10.00 – 16.00 Uhr

Solothurnstr. 15, 3315 Bätterkinden

KULTURKREIS
Konzert mit dem Duo
Musique Similisurium

Juliette du Pasquier (Geige) spielt wie eine echte Tsigani, **Marc Hänsenberger** (dazu Akkordeon,Glockenspiel u.a.)
Sonntag, 5.5. 17 Uhr
Kirche Bannwil
Parkplätze bei der MZH
Eintritt frei, Kollekte (RiPr 20)
59120

Am Markt in Langenthal haben wir etwas wo die andern nicht haben!
Schweizer Schnittrosen, bis zu 60 verschiedene Sorten durch die Saison.

Kommen Sie am Dienstag oder Samstag gerne bei uns am Stand vorbei.

Kaufen, wo es wächst
Rosen Koller/ Tel 032 396 13 32
59002

59047

Pflanzentausch-
und Setzlingsbörse

Bringen Sie Ihre überzähligen Setzlinge, Stauden oder andere «Pflanzenkinder» und tauschen Sie!

BIO TERRA

Samstag, 4. Mai 2024 von 8 bis 12 Uhr
Vor dem Choufhüsi beim Gemüsemarkt
Auskunft: Christine Riedlinger 062 922 19 95
Wir freuen uns auf Ihren Besuch,
Bioterra RG Oberaargau

SCHLOSS THUNSTETTEN
Alle Informationen zum Schloss unter schloss-thunstetten.ch
DAS SCHLOSS FÜR DIE GANZE FAMILIE

FAMILIENSPASS IM SCHLOSS!

59082

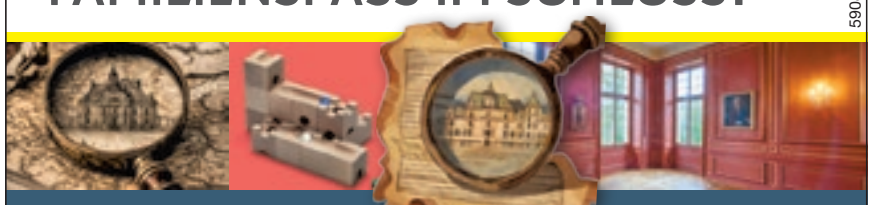

Dieses abwechslungsreiche Programm für die ganze Familie präsentieren wir dank unseres Sponsors, den Langenthaler Kinonächten:

Sonntag, 12. Mai 2024 13.00 - 17.00 Uhr
«Familien Special»: Ein Tag voller Spass und Geschichte!
Taucht ein in die Geschichte des Schlosses und geniesst Kaffee und Kuchen in unserem gemütlichen Schloss-Café. Die jungen Besuchenden laden wir herzlich ein, einen Spielnachmittag bei uns zu verbringen! Im Innenhof erwarten euch spannende Spielgeräte und Spiele. Zusätzlich könnt ihr im Schlossinneren mit Cuboro Klötzen kreative Murmelbahnen bauen!
Die Teilnahme ist kostenlos, und es ist keine Anmeldung erforderlich.

Mittwoch, 12. Juni 2024 14.00 - 17.00 Uhr
«Schnitzeljagd»: Entdecke das Schloss auf spielerische Art!
Liebe Abenteurerinnen und Abenteurer zwischen 7 und 12 Jahren: Folgt auf der Schnitzeljagd in der faszinierenden Welt des Schlosses der Fährte durch die verborgenen Winkel und entdeckt die Hinweise, die zu aufregenden Orten führen. Könnt ihr die Rätsel lösen und den verborgenen Schatz finden?
Die Schnitzeljagd kostet Fr. 20.–/Kind, ein Zvieri ist inbegriffen. Anmelden bitte bis am 5. Juni 2024 per E-Mail an info@schloss-thunstetten.ch

Herzlichen Dank für die Unterstützung: KINONÄCHTE EINWOHNERGEMEINDE THUNSTETTEN SWISSLOS Lotteriefonds Kanton Bern

roviva Schmetterlings-Wochen
Profitieren Sie jetzt von unseren attraktiven Angeboten

Roli's MÖBEL Markt

Die CH-Qualitätsmatratzen
Hauptstrasse 39
4938 **Rohrbach**
bei Huttwil
Telefon 062 965 00 36
Fax 062 965 49 31
E-Mail rolis.moebel@bluewin.ch

Bis 400.– zusätzlicher Rabatt

roviva 1748

Noch nie war Schlaf-genuss so attraktiv

59101

Kaufe Autos
Lieferwagen, Busse,
Pick-ups, Jeeps usw.
Alle Marken und Jahrgänge.
Sofort Barzahlung.
Gratis Abholdienst.
Immer erreichbar, auch Sa/So
Tel. 079 613 79 50
56312

Auto-Ankauf
Wir kaufen gerne Ihr Auto ab zu fairen Preisen.
Km und Jahrgang egal.
Sie erreichen uns unter Telefon:
079 546 02 77
56263

Beste Auswahl an Mode für die Frau in den **Grössen 42 - 56** / feeling.ch

Mode Feeling
Schluchtbachstr. 1
4552 Derendingen
032 682 12 84

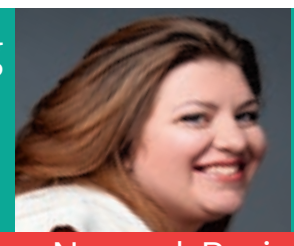

Mode Feeling
Luzernerstr. 12
6252 Dagmersellen
062 756 64 24

Mode Feeling
unterer Graben 1
6210 Sursee
041 921 88 66

59023

20% Gutschein v. Normal-Preis, gültig auf 1 Teil Ihrer Wahl im Mai 24

Kino Scala

Lotzwilstrasse 7 ★ Langenthal
Reservation: www.kino-scala.ch
062 922 17 77

Premiere!

The Ones We Love

2. Woche!

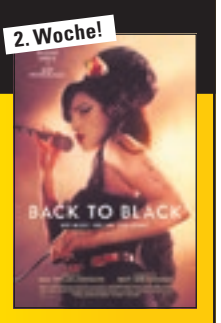

Programm von: DO 2. bis MI 8. Mai 2024

Am Freitag, 3. Mai, begrüssen wir Sie herzlich zur Kulturnacht Langenthal. Ab 18.45 Uhr können Sie, im Stundentakt in Saal 2, die VisualEP «Take My Crown» von EON AWA mit anschliessendem Q&A mit den Filmemachern und EON AWA geniessen, bevor Sie ins OldCapitol aufbrechen, um die Band live auf der Bühne zu verfolgen.

★ **The Fall Guy** D ab 12J (12J) Premiere
DO 2. bis SA 4. sowie MO 6. + DI 7.: **20.15** in Saal 1
SO 5.: **20.15** in Saal 2

★ **The Lord of the Rings – The Fellowship of the Ring**
OVd ab 12J (12J) The Ones We Love
MI 8.: **20.15**

★ **Das Geheimnis von La Mancha** D ab 6 (6J) Premiere
SA 4. + SO 5.: **13.00**

★ **Kung Fu Panda 4** D ab 6J (8J) 8. Woche
SA 4. + SO 5. sowie MI 8.: **15.10**

★ **Chantal im Märchenland** D ab 12J (12J) 6. Woche
SA 4. + SO 5.: **17.30**

★ **One Life** D ab 12J (12J) 2. Woche
DO 2. + FR 3.: **17.45**; SO 5.: **10.00** und MO 6. bis MI 8.: **17.45**

★ **Zauberlaterne: Matilda** D ab 6J (6J) Kinder entdecken das Kino
SA 4.: **10.15**

★ **Challengers – Rivalen** D ab 12J (14J) 2. Woche
DO 2. sowie MO 6. bis MI 8.: **20.15**

★ **Star Wars: Episode I – Die dunkle Bedrohung** D ab 6J (6J)
Zum «Star-Wars-Day» einmalig erneut bei uns im Kino
SA 4.: **20.15**

★ **Sowas von super!** D ab 6J (6J) 3. Woche
SA 4.: **13.00** und MI 8.: **15.30**

★ **Raus aus dem Teich** D ab 6J (6J) 20. Woche
SO 5.: **13.00**

★ **Ella und der schwarze Jaguar** D ab 6J (8J) 14. Woche
SA 4. + SO 5.: **15.10**

★ **Civil War** D ab 16J (16J) 3. Woche
DO 2. sowie SO 5. + MO 6.: **17.45**

★ **Back to Black** D ab 12J (14J) 2. Woche
FR 3.: **16.15** sowie SA 4.; DI 7. + MI 8.: **17.30**

★ **Radical – Eine Klasse für sich** D ab 12J (12J) 8. Woche
SO 5.: **10.00**

★ **VisualEP «Take My Crown» von EON AWA mit anschliessendem Q&A** Kulturnacht Langenthal
FR 3.: ab **18.45** im Stundentakt

Die neue Voting-Plattform «THE ONES WE LOVE» bringt Lieblingsfilme zurück auf die Grossleinwand. Voten Sie jetzt, und sehen Sie den meistgewählten einmalig am 2. Mittwoch im Monat bei uns im Scala!

59124

HOFSTETTER AG FLUMENTHAL
4534 FLUMENTHAL UND FILIALE 4536 ATTISWIL
seit 1960 im Dienst der Kunden!

Spezialisten rund um

Tankrevision
Tanksanierung
Tankbau Tankrückbau
Metallbau Schlosserei

Baselstrasse 31
4534 Flumenthal
032 637 59 00
info@hofstetter.ag
www.hofstetter.ag
57030

Kaufe Autos, Bus und Lieferwagen ab Platz
Fast alle Marken **(vor allen Toyota und japanische Marken)**, Kilometer, Jahrgang und Zustand egal. Barzahlung - fairer Preis, seriös! Werden schnell abgeholt.
Telefon 079 434 39 49,
24 Stunden, auch SA/SO
56309

Kaufe Ihr Auto ab Platz!
Autos, Busse, Liefer- und Geländewagen.
Kilometer und Zustand egal.
Guter Preis, wird bar bezahlt, egal wo.
Rufen Sie mich an, ich spreche Schweizerdeutsch.
Telefon 079 529 11 90 (auch Sa/So)
56265

Hier könnte Ihr Inserat platziert sein
Anzeiger Oberaargau AG
Bahnhofstrasse 39, 4901 Langenthal
Tel. 062 922 65 55
inserate@anzeigeroberaargau.ch
anzeiger oberaargau

Montag, 13. Mai 2024, 19.30 Uhr

Lina Bögli verbindet #03: Frauengeschichte(n)

Im **Zentrum Lina Bögli, Kornhaus Herzogenbuchsee,** unterhalten sich die Politikerin **Lisa Mazzone**, die Schauspielerin **Catriona Guggenbühl** und die Frauen-Historikerin **Heidi Witzig**. Die Kontrabassistin **Madlaina Küng** befeuert die Frauenpower auf der Gesprächsbühne mit dem Örgeler **Thomas Aeschbacher**.

Eintritt CHF 25.–; Türöffnung/Abendkasse bei freier Platzwahl: 19 Uhr. **Wir bitten, uns Ihr Kommen kurz anzukündigen:** beathugi@bluewin.ch, 079 228 02 63 (mit Combox). **www.lina-boegli.ch**

59013

INSERATE-AUFGABE online: www.anzeigeroberaargau.ch

59011
JUGEND BAND BIPPERAMT &
MUSIK ATTISWIL
KONZERT
SAMSTAG
4. MAI 2024
MEHRZWECKHALLE
ATTISWIL
Festwirtschaft ab 19 Uhr
Konzert 20 Uhr | mgattiswil.ch

Fussball
Region Oberaargau

Stadion Rankmatte Langenthal
Sonntag, 5. Mai 2024, 15.00 Uhr
Meisterschaft 1. Liga
FC LANGENTHAL – FC BLACK STARS BS

Dauermatchballspender:
– Bürki Haustechnik AG, Langenthal
– Rieder Immobilien AG, Langenthal
– Clientis Bank Oberaargau, Langenthal
– SABAG, Hägendorf
– Walter Uebersax Energietechnik AG, Langenthal
– Ducksch Anliker Architekten, Langenthal
– Raiffeisenbank Aare-Langete, Langenthal
– Walter Künzi Rasen- und Kunstrasenpflege

Hauptsponsor FC Langenthal:
BRIEGER VERPACKUNGEN AG

Besuchen Sie das Clubrestaurant auf unserer sehr schönen Anlage.
www.fclangenthal.ch
Die Nummer 1 im Oberaargau! 59055

Fussballplatz Bossloch, Roggwil
Samstag, 4. Mai 2024, 18.00 Uhr
Meisterschaftsspiel 3. Liga Frauen
FC ROGGWIL FRAUEN – TEAM OBERLAND OST

Samstag, 4. Mai 2024, 20.15 Uhr
Meisterschaftsspiel Juniorinnen
FC ROGGWIL FF19 – FC BETHLEHEM BE

Matchballspender:
– Regiobank Solothurn AG, Solothurn
www.fcroggwil.ch 59099

Kaufe Autos,
alle Marken und Jahrgänge, **zu fairem Preis.** Km und Zustand sind egal, auch mit Motor- und Getriebeschaden.
Barzahlung, schnelle Abholung.
Tel. 079 415 10 46
Danke für Ihren Anruf, auch Sa/So
56272

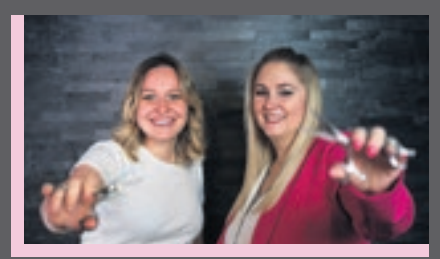

HaarPunzel

Frühlingsfrische für Ihre Haare
10% für alle Neukunden
Lassen Sie auch Ihre Haare mit neuem Schwung erstrahlen.
Im Mai profitieren Neukunden von 10% auf Waschen, Schneiden, Föhnen.
Vereinbaren Sie noch heute Ihren Termin.
Bahnhofstrasse 8, 3360 Herzogenbuchsee | Telefon: 062 961 65 64
info@coiffurehaarpunzel.ch | www.coiffurehaarpunzel.ch
59114

Folgen Sie uns auf
www.facebook.com/AmtlicherAnzeigerOberaargau

Spannende Zukunft gesucht?

Berufsinfotag
Mittwoch, **15. Mai 2024**
Start: 13.30 Uhr Ende: ca 17.30 Uhr
Chasseralstrasse in Langenthal
Ganze Schulklassen auf Anfrage am Vormittag möglich.

- Automobil-AssistentIn
- Automobil-Fachmann/frau
- Automobil-MechatronikerIn
- CarrosserielackiererIn
- CarrosseriereparateurIn
- CarrosseriespenglerIn
- FahrzeugschlosserIn
- GestalterIn Werbetechnik
- IndustrielackiererIn
- IndustriepolstererIn
- LogistikerIn
- LackierassistentIn

Auf dem **Rundgang** durch **alle** Lehrbetriebe lernst Du viele interessante **Berufe** kennen.

Jetzt hier anmelden
www.berufsinfotag-langenthal.ch
Anmeldeschluss: 10. Mai 2024

LARAG | calag | erlacher-polster stega | geiser www.gela.ch | AUTOHAUS HARD AG Langenthal NISSAN le GARAGE

59153

KIDDY DOME
DEINE KINDERSPIELWELT
Krabbeltreff
16. MAI 2024

DAS PERFEKTE ANGEBOT:
Krabbel-Zmorge im Kiddy Dome mit dem Schlafcoach von Dreamland als Specialguest.
Freue dich auf einen Austausch mit anderen Eltern, ein leckeres Frühstücksangebot und knüpfe neue Kontakte.
Und das Allerbeste: Der Kiddy Dome öffnet exklusiv nur für unsere Krabbel-Zmorge Besucher. Ungestörtes Spielen und Schlemmen steht im Mittelpunkt!

WEITERE INFOS HIER

59050