anzeiger oberaargau

Post CH AG • PPA 4900 Langenthal • 151. Jahrgang • www.anzeigeroberaargau.ch • inserate@anzeigeroberaargau.ch • Tel. 062 922 65 55 • Langenthal, 10. Februar 2022 • Nr. 6

Amtliches Publikationsorgan für die Gemeinden, inkl. deren Ortsteile: Aarwangen • Attiswil • Auswil • Bannwil • Berken • Bettenhausen • Bleienbach • Bollodingen • Busswil • Bützberg/Thunstetten Farnern • Gondiswil • Graben • Grasswil • Gutenburg • Heimenhausen • Hermiswil • Herzogenbuchsee • Inkwil • Kleindietwil • Langenthal • Leimiswil • Lotzwil • Madiswil • Melchnau • Niederbipp • Niederönz Oberbipp • Oberönz • Obersteckholz • Ochlenberg • Oeschenbach • Oschwand • Reisiswil • Riedtwil • Roggwil • Rohrbach • Rohrbachgraben • Röthenbach • Rumisberg • Rütschelen • Schwarzhäusern • Seeberg Thörigen • Untersteckholz • Ursenbach • Walliswil b. N. • Walliswil b. W. • Wangen a.d.A. • Wangenried • Wanzwil • Wiedlisbach • Wolfisberg • Wynau

Marti Inneneinrichtungen AG – Für ein geschmackvolles Zuhause in höchster Qualität
Fritz und Jakob Marti feiern dieses Jahr ein Jubiläum. Seit 20 Jahren führen sie die Marti Inneneinrichtungen AG in 3. Generation S. 19

8 ***Kleininserate***
Marktplatz für alles von A–Z Geräte, Dienstleistungen, Autos, Liegenschaften und vieles mehr.

9 ***Ärztliche Notfall- und Betreuungsdienste***
Unerwartet kommt oft – bitte aufbewahren.

! ***Sonderseite***
Valentinstag S. 14

YIN YANG MEDI
TCM ZENTRUM MITTELLAND

Allergien | Hautprobleme | Gelenkschmerzen
Übergewicht | Kopfschmerzen | Sinusitis Tinnitus
Erschöpfung | Kinderwunsch | Arthritis/Rheuma
Arthrose | Rückenleiden | Bandscheibenvorfall

Langenthal St. Urbanstrasse 3 062 922 44 17
Burgdorf Bahnhofstrasse 61 034 422 82 90
Zollikofen Bernstrasse 162 031 911 43 57
37425 www.yinyangmedi.ch

38264
Die SP Oberaargau schenkt Dir zum Valentinstag eine rote Rose.
Melde Dich mit Deinen Daten bis am Freitag-abend, 11. Februar, an: info@sp-oberaargau.ch „s'het so lang s'het"
Grossratswahlen 27. März 2022
SP Oberaargau
Liste 1 SP Frauen
Liste 2 SP Männer
Liste 3 JUSO
SP

TCM Oberaargau
Traditionelle Chinesische Medizin
Wir sind ganz in Ihrer Nähe und für Sie da – seit 12 Jahren
Langenthal 062 916 46 60
Niederbipp 032 633 72 01
Huttwil 062 959 62 44
Herzogenbuchsee 062 955 52 70
Krankenkassen anerkannt
www.tcmoberaargau.ch 37424

KANTON BERN

Mitwirkungsverfahren Kantonsstrassen

Die kantonale Bau- und Verkehrsdirektion, vertreten durch den zuständigen Oberingenieurkreis, legt das nachstehende Bauvorhaben gemäss Artikel 29 des Strassengesetzes vom 4. Juni 2008 (SG) i. V. m. Artikel 58 des Baugesetzes vom 9. Juni 1985 (BauG) der Öffentlichkeit zur Mitwirkung vor. Die Bevölkerung ist eingeladen, bis zum Ablauf der Auflage ihre Anregungen und Einwendungen der Auflagestelle schriftlich mitzuteilen.

Kantonsstrasse Nr.:
255, Langenthal – Zofingen
Gemeinde:
Langenthal, Roggwil BE
Vorhaben:
24020106 / Neubau Radweg Moos
Auflagestellen:
- Gemeindeverwaltung Roggwil, Bahnhofstrasse 8, 4914 Roggwil
- Verwaltungszentrum Langenthal, Stadtbauamt, 3. Stock, Jurastrasse 22, 4901 Langenthal
- Elektronische Version auf den Webseiten:
  - www.roggwil.ch > Politik & Verwaltung > Verwaltung > öffentliche Auflagen > Mitwirkung: Neubau Radweg Moos
  - www.langenthal.ch > Fachbereiche / Fachstellen / Stabstellen > Tiefbau und Umwelt > Downloads > Mitwirkung: Neubau Radweg Moos
  - oder scannen Sie den QR-Code mit Ihrem Smartphone

Auflagedauer:
Donnerstag, 10. Februar 2022 – Freitag, 11. März 2022

Hinweis: Einsprachen können nicht bereits im Mitwirkungsverfahren, sondern erst im Rahmen der öffentlichen Planauflage eingereicht werden.

Burgdorf, 10. Februar 2022

Oberingenieurkreis IV

38210

Verkehrserschwerung

Kantonsstrasse Nr. 1434 / Herzogenbuchsee – Thörigen – Linden – Leimiswil – Lindenholz
Gemeinde: Herzogenbuchsee
24020017 / 9516 + 20017 Herzogenbuchsee, Überarbeitung SP

Teilstrecke: Herzogenbuchsee; Abschnitt Thörigenstrasse Nr. 37

Dauer: Montag, 14. Februar 2022, 7.00 Uhr bis Freitag, 22. April 2022, 17.00 Uhr

Verkehrsführung: einspurige Verkehrsführung mittels Lichtsignalanlage oder Verkehrsdienst

Einschränkungen: Durchfahrtsbreite 3,50 m

Grund der Massnahme: Erstellung Lärmschutzmassnahmen

Rechtliche Hinweise: Gestützt auf Art. 65 und 66 des Strassengesetzes vom 4. Juni 2008 (SG, BSG 732.11) und Art. 43 der Strassenverordnung vom 29. Oktober 2008 (SV, BSG 732.111.1), wird auf dieser Kantonsstrasse die Verkehrsabwicklung erschwert.
Wir bitten die Bevölkerung um Verständnis für die unumgängliche Verkehrserschwerung.

Burgdorf, 1. Februar 2022

Tiefbauamt

38318

37595
Home Instead
Zuhause umsorgt
24h-Betreuung gesucht?
Sicherheit und Lebensqualität zuhause ab CHF 5'800. Fürsorgliche Betreuende. Von Krankenkassen anerkannt. Kostenlose Beratung.
Tel 032 511 11 88, www.homeinstead.ch

VERWALTUNGSKREIS OBERAARGAU

Konkurspublikation/ Schuldenruf

Schuldner
René Jakob
Heimatort: Trub BE
Staatsbürgerschaft: Schweiz
Geburtsdatum: 20.3.1942
Todesdatum: 31.7.2021
Wohnhaft gewesen: 4922 Thunstetten mit Aufenthalt Dahlia Oberaargau AG, Stelliweg 24, 3360 Herzogenbuchsee

Art des Konkursverfahrens: summarisch

Datum der Konkurseröffnung: 12.1.2022

Frist: 1 Monat
Ablauf der Frist: 10.3.2022

Kontaktstelle
Konkursamt Emmental-Oberaargau
Dienststelle Emmental-Oberaargau
Jurastrasse 22, 4900 Langenthal

38223

E-Mail:
inserate@anzeigeroberaargau.ch

OTTO'S
Gartenmöbel unglaublich günstig!

Tischgarnitur
Camaro Kunststofflatten Polywood grau, Gestell Aluminium anthrazit, inkl. 6 Stühle, Tisch: 205 x 74 x 90 cm
Set 7-teilig

699.- statt 899.-
ca. 100 kg
Auch online erhältlich. ottos.ch

Stuhl
Jojo Textilene anthrazit, Gestell Aluminium anthrazit

69.90 statt 99.90
stapelbar
ca. 120 kg
Auch online erhältlich. ottos.ch

Gartenlounge
Palau Gestell Aluminium, mit Kunststofflatten, Kissen Polyester anthrazit, Garnitur: 245/175 x 85 x 75 cm, Beistelltisch mit Kunststofflatten: 70 x 35 x 70 cm
38243

899.- statt 999.-
Auch online erhältlich. ottos.ch

Besuchen Sie uns in Langenthal und Huttwil. ottos.ch

Kirchliche Mitteilungen

EVANGELISCH-REFORMIERTE LANDESKIRCHE

AARWANGEN

Sonntag, 13. Februar
9.30 Uhr, Kirche Aarwangen, Gottesdienst mit Taufe zum Kirchensonntag zum Thema «Ich – du – wir – ihr: Sich in die Gemeinschaft einbringen» mit Vorbereitungsteam und B. Sägesser, Organistin.
Anmeldung erforderlich: www.refaarwangen.ch / 079 544 34 78

Seelsorgetelefon: 062 922 58 55

Beerdigungen
Bis 13.2.
Pfrn. S. Karth 077 503 07 03
Ab 14.2.
Pfr. M. Schneiter 062 922 58 55

Konzert mit dem Vokalensemble Voskresenije vom 12.2. findet **nicht** statt.

Weitere Informationen:
www.refaarwangen.ch

38293

BLEIENBACH

Samstag, 12. Februar 2022, 14.00 Uhr
Gedenkfeier zur Verabschiedung der Gräber. Leitung: Pfr. Pius Bichsel in Zusammenarbeit mit dem Gemeinderat (Zertifikats- und mit Maskenpflicht 2G).

Sonntag, 13. Februar 2022, 9.30 Uhr
Gottesdienst zum Kirchensonntag mit dem Thema **«Ich – du – wir: Sich in die Gemeinschaft einbringen».** Gestaltet vom Kirchgemeinderat (mit Zertifikats- und Maskenpflicht 2G).

Weitere Massnahmen, bezüglich Corona bleiben vorbehalten. Bitte beachten Sie die Homepage.

www.ref-bleienbach.ch

38351

HERZOGENBUCHSEE

Bitte beachten Sie, dass einige Anlässe mit **Zertifikatspflicht und Maske (2G und M)** durchgeführt werden müssen. Wenn nicht anders vermerkt, werden **die Gottesdienste in der Kirche** auf der Homepage live übertragen. Eine Anmeldung ist nicht erforderlich.

Donnerstag, 10. Februar
18.30 Allianzgebet im EGW
19.30 Bibelgesprächsabende: Brief des Paulus an die Epheser (2G und M)

Samstag, 12. Februar
Bürokaffee im Kreis Nord **fällt aus**

Sonntag, 13. Februar
9.30 Familiengottesdienst mit Abendmahl im Freien; Mitwirkung der 5. Klasse der KUW; Beginn vor dem Haupteingang der Kirche
F. Gäggeler, Katechetin, Pfrn. H. Ochsenbein Flück (M)

Montag, 14. Februar
18.00 in der katholischen Kirche: ökumenische Segensfeier am Valentinstag. Alle Menschen, die ihre Liebe zueinander erneuern, sich etwas Zeit füreinander nehmen und ihre Liebe unter den Segen Gottes stellen möchten, sind herzlich zur ökumenischen Feier am Valentinstag eingeladen. Pfarrteam der Evang.-ref. Kirchgemeinde Herzogenbuchsee; Josef Wiedemeier, kath. Priester.

Dienstag, 15. Februar
14.00 Senioren-Treff im Kirchgemeindehaus: «Umgang mit Leiderfahrungen», zu Gast: Simea Schwab. NICHT NUR Seniorinnen und Senioren sind herzlich eingeladen! (2G und M)

Mittwoch, 16. Februar
6.00 Allianzfrühgebet; Kirche

Donnerstag, 17. Februar
12.00 Mittagstisch im Kreis Süd; Sternen Thörigen, Anmeldung bis Montagabend, 062 530 35 75
15.30 Trauercafé im Kirchgemeindehaus
19.30 Bibelgesprächsabende: Brief des Paulus an die Epheser (2G und M)

Sonntag, 20. Februar
9.30 Gottesdienst Pfr. J. Weimann; anschl. Chilekafi (2G und M)
11.00 Andacht (M)

Offene Kirche – jeweils 8–18 Uhr
Gelegentlich sind Menschen in der Kirche präsent, die bei Bedarf für Sie da sind.

Chiletaxi: Anmeldung bis Samstag, 17.00 Uhr: 079 842 68 11 oder 076 479 38 29

www.ref-kirche-herzogenbuchsee.ch

38198

LANGENTHAL

Aktuelle Informationen erhalten Sie unter: **www.kirche-langenthal.ch**

Telefonnummer für dringende Angelegenheiten: 079 135 85 69

Donnerstag, 10. Februar
19.00 Kirche Herzogenbuchsee: Info-Abend «Four Elements». Teilnahme auch via Livestream möglich

Freitag, 11. Februar
14.30 Forum Geissberg: «Viel Gfröits» – «Verteidigungsattaché Martin Lerch» (im PROFIL war fälschlicherweise das Zwinglihaus angegeben).

Sonntag, 13. Februar, Kirchensonntag
10.00 Kirche Geissberg: Event zum Kirchensonntag: «Soll Gott aus der Präambel der Bundesverfassung gestrichen werden?» – Disput über die Motion des Nationalrats Fabian Molina.
Mitwirkende: Grossrätin Christine Grogg; Nationalrat Fabian Molina; Nina Dimitri (Gesang und Gitarre), Thomas Aeschbacher (Schwyzerörgeli und Gesang), Valerio Moser (Spoken-Word-Poet) und Reto Steiner, Moderation.
Der Anlass wird auf der Website gestreamt.

Dienstag, 15. Februar
13.00–13.20 Kirche: 20 Minuten für die Seele – Mittagsandacht, ohne Zertifikat mit Pfr. Bösiger
14.00–16.00 Forum Geissberg: «Erzählcafé» zum Thema «Musik»

Mittwoch, 16. Februar
19.00 Kirche: Hora Cultura
«Ave Maria» – Mariengesänge a cappella mit dem Frauenvokalensemble «Les Voc-à-Lises»

Freitag, 18. Februar
14.30 Zwinglihaus: «Viel Gfröits» – «Eindrücke aus Armenien und Georgien»
17.30 Forum Geissberg: «Meitschi Gäng» – Filmabend «Chill & Popcorn»

Für die Veranstaltungen in unseren Räumlichkeiten gilt die Zertifikatspflicht gemäss Bundesvorschriften.
Bei den Gottesdiensten finden Sie Angebote ohne Zertifikatspflicht. Achten Sie auf den Hinweis.
Viele unserer weiteren Angebote (Seelsorge, Beratung und Begleitung, KUW und Angebote für Kinder, offener Kirchenraum und Angebote im Freien) sind von der Zertifikatspflicht nicht betroffen. Beachten Sie dazu die Homepage.

38336

LOTZWIL

Sonntag, 13. Februar, 9.30 Uhr, Gottesdienst zum Kirchensonntag, Thema: Ich – du – wir – ihr, sich in die Gemeinschaft einbringen. Gestaltet von Menschen aus unserer Kirchgemeinde. Der Kirchenchor umrahmt diesen Gottesdienst musikalisch. Mit Zertifikatspflicht.

www.kirche-lotzwil.ch

38288

MADISWIL

Sonntag, 13. Februar 2022, 9.00 bis 9.45 Uhr und 10.00 bis 10.45 Uhr
Zwei Familiengottesdienste mit Pfr. T. Hurni und Kat. H. Hurni. Mitwirkung: KUW 4. Klasse: Aufführung der Emmausgeschichte. Kurzpredigt Apg. 10, 37–43. Organistin: R. Joos. Kollekte: Kinderspital Kanta Bopha. Je Gottesdienst max. 50 Personen, keine Zertifikatspflicht.

«WakeUp»-Abendgottesdienst für Junge und Junggebliebene: So., 13. Februar 2022, 18.30 Uhr, mit Pfr. T. Hurni und Team. Kollekte: wie oben. Max. 50 Personen, keine Zertifikatspflicht.

Gottesdienst im Zelgli-Treff: Fr., 11. Februar 2022, 10.30 Uhr

«YOU POINT»: Fr., 11. Februar 2022, 18.30 Uhr, Jugendraum im Dorfzentrum

Jungschar: Sa., 12. Februar 2022, 13.30 Uhr, Pfarrhausstöckli

Kaffeestube: Mi., 16. Februar 2022, 14.00–16.00 Uhr, Pfarrscheune

Gebet für die Gemeinde: Mi., 16. Februar 2022, 19.30 Uhr, Pfarrscheune

Bitte besuchen Sie unsere Homepage
www.kirchemadis.ch

38319

MELCHNAU/GONDISWIL

Sonntag, 13. Februar, 9.30 Uhr
Gottesdienst in Melchnau
Predigt: Pfr. Christian Weininger
Orgel: Dilip Nandi

www.kirche-melchnau.ch

38322

NIEDERBIPP

Donnerstag, 10. Februar
14.00 **Alleinstehenden-Treff**

Freitag, 11. Februar
12.00 **Seniorenessen Walliswil**
19.00 **Chili Jugendgruppe**

Sonntag, 13. Februar
10.00 **Gottesdienst zum Kirchensonntag**

www.kirche-niederbipp.ch

38232

OBERBIPP

Sonntag, 13. Februar
19.00 Uhr, Taizégottesdienst in der Kirche Oberbipp mit Pfrn. S. Knieper, S. Artemenko, Klavier und J. Knieper, Sopranflöte
18.30 Uhr Einsingen
20.00 Uhr Elternabend Konfirmation 1. Mai 2022

Mittwoch, 16. Februar
9.30 Uhr, «Elchi-Treff» in der Pfarrscheune Oberbipp, mit Pfrn. S. Knieper, 079 773 52 97

Mitteilungen
Pfarrämter Attiswil und Wiedlisbach
Stv. für Abdankungen: Pfr. W. Sommer, 062 544 69 33

www.refkirche-oberbipp.ch

38323

ROGGWIL

So., 13. Februar, 8.30 Uhr, **am13.,** Spaziergang ab KGH Roggwil zur Kirche Wynau, Teilnahme am Gottesdienst

So., 13. Februar, 9.30 Uhr, **Gottesdienst zum Kirchensonntag,** Team, Kirche Wynau, Anmeldung online oder Tel. 062 929 11 55

So., 13. Februar, 12.00 Uhr, **Ökum. Mittagstisch,** Zertifikatspflicht, Kath. Zentrum Roggwil
Bis Do., 10. Februar, **Anmeldung** beim Pfarramt, Tel. 062 929 11 55

www.ref-kirche-roggwil.ch

38326

ROHRBACH

Sonntag, 13. Februar, **9.30 Uhr: Geschlossener Abendmahlsgottesdienst «für Gross u Chly»** mit Pfr. Samuel Reichenbach, Esther Widmer und den 3.-Klässlern der Dörfer **Auswil und Rohrbach.** Kollekte: Spielplatz. **11.00 Uhr: Geschlossener Abendmahlsgottesdienst «für Gross u Chly»** mit Pfr. Samuel Reichenbach, Esther Widmer und den 3.-Klässlern der Dörfer **Kleindietwil, Leimiswil und Rohrbachgraben.** Kollekte: Spielplatz. Beide Gottesdienste werden live auf unserer Homepage übertragen www.kirche-rohrbach.ch oder können zeitversetzt nachgeschaut werden. Amtswoche vom 14. bis 18. Februar, Pfr. Samuel Reichenbach.
Kirchliche Unterweisung: 9. Schuljahr, alle Dörfer: Donnerstag, 10. Februar, 15.40 Uhr im Kirchgemeindehaus. **3. Schuljahr, alle Dörfer:** Freitag, 11. Februar, 13.30 Uhr im Kirchgemeindehaus.
Samstag, 12. Februar, 13.30 Uhr: **Jungschi Wälle** beim Kirchgemeindehaus.
Mittwoch, 16. Februar, 13.30 Uhr: **Gschichteschiff** im Kirchgemeindehaus.

38296

SEEBERG

Kein Gottesdienst in Seeberg am 13. Februar
Wie wäre es, einen Gottesdienst in einer anderen Gemeinde zu besuchen?

Amtswoche: Pfr. Rolf Weber, 062 968 11 54.
Ferienvertretung: 15.–20. Februar Pfrn. Verena Haudenschild – Tel. 062 968 11 54

38205

THUNSTETTEN

Samstag, 12. Februar, 9.00 Uhr beim Kirchgemeindehaus Bützberg: Kiki-Fescht
Sonntag, 13. Februar, 9.30 Uhr im Kirchgemeindehaus Bützberg: Gottesdienst, Pfrn. Tatjana Carpino Satz, mit Kurzvortrag zum Projekt von Mission am Nil im Kongo; **ohne Zertifikat**
Montag, 14. Februar, 14.00 Uhr im Kirchgemeindehaus Bützberg: Cafeteria (mit Zertifikat)
Mittwoch, 16. Februar, 19.00 Uhr in der Kirche Thunstetten: Taizé-Feier

www.kirche-thunstetten.ch

38292

URSENBACH

Sonntag, 13. Februar 2022, 9.30 Uhr: Gottesdienst (ohne Zertifikat) mit Vikarin Danuta Lukas; Orgel: Danielle Käser.
Predigttext: Jer 9, 22–23; Sehnsucht nach Gerechtigkeit
Lieder: 574, 1.2.4.5; 233, 1–3; 682, 1.5.6.7; 349, 1–3
Kollekte: CEVI-Verein Oberaargau

38341

WANGEN AN DER AARE

Donnerstag, 10. Februar, 10.00 Uhr
Mittagstisch in der Alten Mühle.

Sonntag, 13. Februar, 10.00 Uhr
Gottesdienst zum Thema «Time out» (Markus 9, 2–9) mit Pfr. Fritz Sommer und Organist Rainer Walker.

Mittwoch, 16. Februar, 14.00 Uhr
Zäme bache und chüechle: Fasnachtschüechli machen für Kinder und Begleitpersonen in der Alten Mühle. Info und Anmeldung: Sara Binggeli, 076 515 30 11.

38287

WYNAU

Freitag, 11. Februar, 19.30 Uhr
Pastorella – Warme Klänge in der kalten Jahreszeit. Konzert mit Orgel und Querflöte.
Es besteht Zertifikatspflicht (2G, genesen oder geimpft) sowie Maskentragpflicht. Bitte Zertifikat und einen amtlichen Ausweis mitbringen.

Sonntag, 13. Februar, 9.30 Uhr
Kirchensonntag. Sich in die Gemeinschaft einbringen.
Bitte anmelden: online auf www.ref-kirche-roggwil.ch oder telefonisch 062 929 12 05. Ohne Zertifikat.
Predigtauto: 079 776 18 60

Dienstag, 15. Februar, 19.00 Uhr
Abendmeditation. Ohne Zertifikat.

www.kirchewynau.ch

38317

INSERATE-AUFGABE online:
www.anzeigeroberaargau.ch

RÖMISCH-KATHOLISCHE LANDESKIRCHE

PASTORALRAUM OBERAARGAU

Unter www.kathlangenthal.ch finden Sie weitere Informationen.

Maria Königin Langenthal
Samstag, 12. Februar
17.00 Eucharistiefeier
Stiftjahrzeit Adolf Kreienbühl-Schuler
Stiftjahrzeit Alfred und Agnes Schneeberger
Sonntag, 13. Februar
8.30 Eucharistiefeier (hr)
10.30 Eucharistiefeier mit Zertifikatspflicht
Dienstag, 15. Februar
9.00 Eucharistiefeier

Herz-Jesu Herzogenbuchsee
Sonntag, 13. Februar
11.00 Eucharistiefeier (i/d)
Montag, 14. Februar
18.00 ökum. Feier zum Valentinstag – ein Segen für die Liebe, mit Zertifikatspflicht

Bruder Klaus Huttwil
Sonntag, 13. Februar
9.00 Eucharistiefeier
Donnerstag, 17 Februar
19.45 Rosenkranzandacht

St. Christophorus Wangen an der Aare
Sonntag, 13. Februar
9.30 Eucharistiefeier in Wangen
Donnerstag, 17. Februar
9.00 Eucharistiefeier in Wangen

38321

FREIKIRCHEN

PFIMI HERZOGENBUCHSEE

Aktuelle Infos unter
www.pfimibuchsi.ch

37460

GEMEINDE FÜR CHRISTUS

GUTENBURG

Gemeindehaus, Badstrasse 10

Sonntag, 13. Februar
9.45 Gottesdienst und Kidstreff

Dienstag, 15. Februar
20.00 Bibelstunde

NIEDERÖNZ

Mühlestrasse 32, Kontakt: 062 961 76 35

Donnerstag, 10. Februar
20.00 Bibelstunde

Sonntag, 13. Februar
10.00 Gottesdienst

Sie sind freundlich eingeladen.
www.kafipouse.ch
www.gfc.ch niederoenz.gfc.ch

38283

FREIE MISSIONSGEMEINDE REGION LANGENTHAL

Badstrasse 10, 4932 Gutenburg
www.fmgl.ch

Sonntag, 13. Februar
18.00 Gottesdienst mit Christian Weidmann

38260

PFIMI LANGENTHAL

(Freie Christengemeinde SPM)
Güterstrasse 6, 4900 Langenthal
www.pfimi-langenthal.ch

Sonntag, 13. Februar
9.30 Gottesdienst
Predigt: Werner Müller
mit Kids-Träff

38207

EVANGELISCH-METHODISTISCHE KIRCHE

EMK Langenthal, Talstrasse 24
www.emk-langenthal.ch

Samstag, 12. Februar
14.00 Jungschar

Sonntag, 13. Februar
9.30 / 10.30 Gottesdienst
10.30 Kinderhort
anmeldung.talstrasse24.ch

38285

FEGLangenthal

FREIE EVANGELISCHE GEMEINDE LANGENTHAL

Weissensteinstrasse 7, Langenthal
www.feg-langenthal.ch

Donnerstag, 10. Februar
20.00 Gebetsstunde

Freitag, 11. Februar
20.00 Öpäso, Gospel-Comedy-Theater mit Beat Müller und Peter Wild / Eintritt frei, Kollekte

Samstag, 12. Februar
14.00 Ameisli & Jungschar
20.00 Jugendgruppe

Sonntag, 13. Februar
9.30 Diakonie-Gottesdienst mit Simon Reifler, parallel Kindergottesdienst und Kinderbetreuung, Übersetzung auf Anfrage
9.30 Biblischer Unterricht

Mittwoch, 16. Februar
14.00 60+ Nachmittag mit Samuel Leuenberger

Nähere Informationen finden Sie auf unserer Homepage www.feg-langenthal.ch.

R 38259

EVANGELISCH FREIKIRCHLICHE GEMEINDE ROGGWIL

«Daheim» Hintergasse 13
Infos, Abholdienst 076 445 49 14

Sonntag, 13. Februar
10.00 Gottesdienst mit Missionar Peter Sluimer nach Vorschrift des BAG.

38211

(EGW) EVANGELISCHES GEMEINSCHAFTSWERK

www.egw-gondiswil.ch
www.egw-herzogenbuchsee.ch
www.egw-kleindietwil.ch
www.egw-langenthal.ch
www.egw-wangen.ch

37459

VINEYARD LANGENTHAL

Marktgasse 34b
info@lavine.ch
www.lavine.ch

Sonntag, 13. Februar
17.00 Gottesdienst

38208

CTWI THÖRIGEN

9.30 **Gottesdienst** inkl. Kinderprogr.
Aktuelle Infos unter **www.ctwi.ch**

37458

EBG
Evangelische Bibelgemeinde
Herzogenbuchsee / Oberaargau

37461

**«O Land, Land, Land,
höre das Wort
des HERRN!»**
Jeremia 22, 29

**Herzliche Einladung
zu folgenden Gottesdiensten:**

1., 4. und 5. Sonntag im Monat
um 10.00 Uhr
2. und 3. Sonntag im Monat
um 14.00 Uhr

Aula Burgschulhaus
Burgstrasse 9
Herzogenbuchsee

Umständehalber bitte anmelden
Kontakt: 079 435 17 56

Kantons- und Gemeindemitteilungen

VERWALTUNGSKREIS OBERAARGAU

Schluss des Konkursverfahrens

Schuldner
Tanner Max Ludwig
Heimatort: Madiswil
Staatsbürgerschaft: Schweiz
Geburtsdatum: 9.2.1930
Todesdatum: 3.2.2020
Wohnhaft gewesen: 4704 Niederbipp
mit Aufenthalt im: Dahlia Niederbipp, Anternstrasse 24, 4704 Niederbipp
Datum des Schlusses: 28.1.2022

Konkursamt Emmental-Oberaargau
Dienststelle Emmental-Oberaargau
Jurastrasse 22
4900 Langenthal

38227

Konkurspublikation/ Schuldenruf

Schuldner
Celik Semih
Staatsbürgerschaft: Türkei
Geburtsdatum: 2.3.1992
Wohnhaft: Industriestr. 23, 4538 Oberbipp

Art des Konkursverfahrens: summarisch
Datum der Konkurseröffnung: 18.1.2022
Frist: 1 Monat
Ablauf der Frist: 10.3.2022

Konkursamt Emmental-Oberaargau
Dienststelle Emmental-Oberaargau
Jurastrasse 22, 4900 Langenthal

38271

Volksschule Thunstetten-Bützberg

Einschreiben der Kindergartenkinder

Der Kindergarten ist obligatorisch und eigenständiger Teil der elf Jahre dauernden Volksschule. In der Regel dauert er zwei Jahre. Alle Kinder, die zwischen dem **1. August 2017 und 31. Juli 2018** geboren wurden, treten am Montag, 15. August 2022, in den Kindergarten ein. Kinder, bei welchen vor einem Jahr der Kindergarteneintritt verschoben wurde oder die seither zurückgestellt wurden, müssen ebenfalls eingeschrieben werden.
Alle Eltern mit Wohnsitz in der Gemeinde Thunstetten mit Kindern, die zwischen dem 1. August 2017 und 31. Juli 2018 geboren sind oder deren Eintritt in den Kindergarten um ein Jahr verschoben wurde, werden persönlich angeschrieben. Sollten Eltern von schulpflichtigen Kindern keinen Brief erhalten, so melden sich diese bitte beim Sekretariat der Volksschule Thunstetten-Bützberg, Tel. 062 958 50 32 oder sekretariat@vstb.ch.
Das vollständig ausgefüllte Einschreibeformular ist bis spätestens am **15. März 2022** einzusenden an: Volksschule Thunstetten-Bützberg, Sekretariat, Sonnhaldestrasse 14, 4922 Bützberg, oder per Mail an sekretariat@vstb.ch.

Bützberg, Februar 2022

Schulkommission Thunstetten

38206

Richterliches Verbot

Der Gesuchstellerin wird als Eigentümerin des Grundstücks Thunstetten-Grundbuchblatt Nr. 1465 folgendes Verbot gerichtlich bewilligt:

«Die Eigentümerin des Grundstücks Thunstetten-Gbbl. Nr. 1465 lässt hiermit das genannte Grundstück mit einem gerichtlichen Verbot belegen. Verboten sind insbesondere jedes unbefugte Betreten, Befahren und Parkieren sowie das Ablagern von Gegenständen und Abfällen jeder Art.
Die Rechte von Dienstbarkeitsberechtigten bleiben vorbehalten.
Widerhandlungen gegen dieses Verbot werden auf Antrag mit einer Busse bis zu CHF 2000.– bestraft.

Burgdorf, 4. Februar 2022

**Regionalgericht Emmental-Oberaargau
Die Gerichtspräsidentin: Cavegn»**

38311

LANGENTHAL

Richtplan Energie; öffentliche Mitwirkungsauflage

Der Gemeinderat der Stadt Langenthal bringt, gestützt auf Art. 58 des kantonalen Baugesetzes vom 9. Juni 1985, den Richtplan Energie, bestehend aus Erläuterungsbericht (hinweisend), Richtplankarte (behördenverbindlich) und Massnahmenblättern (behördenverbindlich), zur öffentlichen Mitwirkungsauflage.
Der Richtplan Energie liegt vom 7. Februar 2022 bis zum 14. März 2022 im Verwaltungszentrum Langenthal, Jurastrasse 22, im 3. Stock, öffentlich auf und kann ebenfalls auf der Website www.langenthal.ch unter Umwelt und Energie > Energie > Richtplan Energie eingesehen werden. Zudem findet am 22. Februar 2022 um 20.00 Uhr eine digitale Informationsveranstaltung statt. Der Link zur Teilnahme kann unter www.langenthal.ch aufgerufen werden.
Während der Auflagefrist ist jedermann berechtigt, schriftlich und begründet Einwendungen zu erheben und Anregungen zu unterbreiten. Eingaben sind an das Stadtbauamt, Fachstelle Umwelt und Energie, Jurastrasse 22, 4901 Langenthal, oder per E-Mail an stadtbauamt@langenthal.ch zu richten.

Langenthal, 31. Januar 2022

Der Gemeinderat

38193

MADISWIL

Öffentliche Bekanntmachung

Zonenplanänderung – Einzonungen weitgehend überbauter Gebiete Madiswil Genehmigung und Inkraftsetzung

Das Amt für Gemeinden und Raumordnung des Kantons Bern hat die vom Gemeinderat Madiswil am 16. August 2021 beschlossenen Einzonungen weitgehend überbauter Gebiete in Anwendung von Art. 61 Baugesetz vom 9. Juni 1985 mit Datum vom 27. Dezember 2021 genehmigt.

Die Einzonungen weitgehend überbauter Gebiete tritt am Tag nach dieser Publikation in Kraft.

Die Unterlagen stehen bei der Gemeindeverwaltung, beim Regierungsstatthalteramt Oberaargau und beim Amt für Gemeinden und Raumordnung jedermann zur Einsichtnahme offen.

Madiswil, 4. Februar 2022

Der Gemeinderat

38281

NIEDERBIPP

Burgergemeinde

Genehmigung Protokoll der Versammlung vom 13. Dezember 2021

Das Protokoll der ordentlichen Burgerversammlung vom 13. Dezember 2021 ist gestützt auf Art. 68 des OgR sieben Tage nach der Versammlung während 30 Tagen öffentlich aufgelegen. Während der Auflage sind keine Einsprachen eingereicht worden.
Der Burgerrat hat das Protokoll am 3. Februar 2022 genehmigt.

Niederbipp, 4. Februar 2022

Der Burgerrat

38276

OBERBIPP

Einwohnergemeinde

Aufhebung Verordnung über die Berechtigungsregelung GERES

In Anwendung von Art. 45 der Gemeindeverordnung vom 16. Dezember 1998 (GV; BSG 170.111) wird hiermit öffentlich bekannt gemacht, dass der Gemeinderat von Oberbipp an seiner Sitzung vom 7. Februar 2022 die Verordnung über die Berechtigungsregelung GERES vom 21. August 2017 per sofort aufgehoben hat. Die Verordnung ist nicht mehr notwendig, weil sich die Gemeinde Oberbipp vollständig an die neuen durch den Kanton erarbeiteten rechtlichen Grundlagen betr. Personendatensammlungen hält.

Gegen den Beschluss des Gemeinderates kann innert 30 Tagen ab Publikation Beschwerde beim Regierungsstatthalteramt Oberaargau, Schloss, 3380 Wangen an der Aare, erhoben werden.

Oberbipp, 7. Februar 2022

Der Gemeinderat

38314

BAUPUBLIKATIONEN

präsentiert von

37594
Die Partnerin rund um Ihre Immobilie.
IMS Immobilien www.ims-immobilien.ch SIV

Die nachstehenden Ausführungen gelten für alle nachfolgenden Bau- und Gewässerschutzpublikationen. Begriff des Lastenausgleichs gemäss Art. 30 und 31 BauG:
Nutzt ein Grundeigentümer einen Sondervorteil, der ihm durch eine Ausnahmebewilligung, eine Überbauungsordnung oder sonst wie in wesentlicher Abweichung von örtlichen Bauvorschriften zulasten eines Nachbarn eingeräumt ist, so hat er diesen Nachbarn zu entschädigen, wenn die Beeinträchtigung erheblich ist. Allfällige Lastenausgleichsansprüche sind innert der Einsprachefrist bei der Baubewilligungsbehörde anzumelden, ansonsten wird der Anspruch auf Lastenausgleich verwirkt (vgl. hierzu Art. 26 Abs. 3 lit. g BewD).
Bei Kollektiveinsprachen und vervielfältigten oder weitgehend identischen Einsprachen ist anzugeben, wer befugt ist, die Einsprechergruppe rechtsverbindlich zu vertreten. Verfügungen und Entscheide können im Anzeiger oder im Amtsblatt veröffentlicht werden, wenn die Postzustellung wegen der grossen Zahl der Einsprachen mit unverhältnismässigem Aufwand verbunden wäre (Art. 31 Abs. 4 Bst. a BauG).

Hinweis:
Zur Gewährleistung der Verfahrenskoordination werden alle Verfahren mit der vorliegenden Publikation bekannt gemacht und öffentlich aufgelegt (Art. 4 KoG).

37457

GEMEINDE AARWANGEN

Baugesuchsteller: Marco und Sabrina Salvisberg, Bergwinkel 5, 4912 Aarwangen
Projektverfasser: K Konzept GmbH, Alte Strasse 24, 4703 Kestenholz
Bauvorhaben: Neubau Schwimmbecken (beheizt), Stützmauer + Terrainanpassung
Standort: Bergwinkel 5, Parzelle Nr. 2230
Nutzungszone: Wohnzone 2-geschossig; Gewässerschutzbereich B
Vorgesehene Gewässerschutzmassnahmen: keine Anpassungen
Auflage- und Einsprachestelle: Bauverwaltung Aarwangen
Auflage- und Einsprachefrist bis:
14. März 2022
Es wird auf die Gesuchsakten und die aufgestellten Profile verwiesen. Einsprachen und Rechtsverwahrungen sind schriftlich und begründet innerhalb der Auflagefrist einzureichen. Ebenfalls allfällige Begehren auf Lastenausgleich.

Aarwangen, 2. Februar 2022

Bauverwaltung Aarwangen

38309

GEMEINDE ATTISWIL

Bauherrschaft/Projektverfasser: Attilum Immobilien AG, Kirchstrasse 3, 4536 Attiswil
Bauvorhaben: Einbau von 5 Wohnungen
Standort: Kirchstrasse 3, 4536 Attiswil
Parzelle/Koordinaten: 419 / 2'613'375 / 1'232'820
Nutzungszone/Überbauungsordnung: Wohn-/Gewerbezone WG2
Vorgesehene Gewässerschutzmassnahmen – Zone: Au
Auflageort und Einsprachestelle: Gemeindeverwaltung, 4536 Attiswil
Auflage- und Einsprachefrist bis:
4. März 2022
Allfällige Einsprachen und Rechtsverwahrungen sind schriftlich und begründet innerhalb der Auflagefrist bei der Auflagestelle einzureichen.

Attiswil, 31. Januar 2022

Gemeindeverwaltung Attiswil

38195

GEMEINDE GONDISWIL

Bauherrschaft: Salt Mobile SA, Hardturmstrasse 161, 8005 Zürich; Swisscom (Schweiz) AG, Am Mattenhof 12/14, 6010 Kriens
Projektverfasserin: Axians (Schweiz) AG, Rütistrasse 28, 8952 Schlieren
Bauvorhaben: Umbau der best. Mobilfunkanlage mit neuem Standort für Salt Mobile SA und Swisscom (Schweiz) AG mit neuem Mast und neuen Antennen (5G)
Standort: Haushalden 160, 4955 Gondiswil, Parzelle Nr. 1008, Zone: Landwirtschaftszone, Koordinaten: 2'633'240 / 1'219'804, Gewässerschutzbereich üB
Ausnahmen: Bauen ausserhalb des Baugebietes (Art. 24 RPG); Bauten und Anlagen in Waldnähe (Art. 25 KWaG)
Hinweise: Erleichterung Profilierung (Art. 16 BewD / Hinweistafel vor Ort)
Auflage- und Einsprachefrist:
14. März 2022
Auflagestelle: Gemeinde Gondiswil, Dorf 48, 4955 Gondiswil
Es wird auf die Gesuchsakten und auf die Profile im Gelände verwiesen.
Einsprachen und Rechtsverwahrungen sowie Lastenausgleichsbegehren sind schriftlich und begründet beim Regierungsstatthalteramt Oberaargau, Schloss – Städtli 26, 3380 Wangen an der Aare, einzureichen.
Lastenausgleichsansprüche, die nicht innerhalb der Auflage- und Einsprachefrist angemeldet werden, verwirken (Art. 31 Abs. 4 BauG).

Regierungsstatthalteramt Oberaargau

38324

GEMEINDE HERZOGENBUCHSEE

Gesuchsteller und Projektverfasser: U. Sollberger Schreinerei GmbH Generalunternehmung, Urs Sollberger, Waldgasse 26, 3360 Herzogenbuchsee
Bauvorhaben: Umbau und Aufstockung Einfamilienhaus; Ersatz Erdgasheizung durch eine Luft-Wärmepumpe aussen aufgestellt
Standort: Haselweg 3, 3362 Oberönz (Herzogenbuchsee)
Parzelle: 719
Nutzungszone: Wohnzone 2 (W2)
Vorgesehene Gewässerschutzmassnahmen: unverändert
Gewässerschutzzone/-bereich: Gewässerschutzbereich Au
Auflage- und Einsprachestelle: Gemeindeverwaltung, Bernstrasse 2, 3360 Herzogenbuchsee
Auflage- und Einsprachefrist:
14. März 2022
Es wird auf die Gesuchsakten und die aufgestellten Profile verwiesen. Allfällige Einsprachen und Rechtsverwahrungen sind schriftlich und begründet innerhalb der Auflagefrist bei der Auflagestelle einzureichen.

Herzogenbuchsee, 10. Februar 2022

Kompetenzzentrum Bau OA-West

38247

Folgen Sie uns auf
www.facebook.com/AmtlicherAnzeigerOberaargau

Gesundheitsratgeber

Ein Kraftpaket für Ihren Energiehaushalt

Philipp Meyer

Durch beruflichen Stress, schwierige familiäre Situationen oder eine fordernde Weiterbildung: Wir alle müssen gelegentlich Lebenssituationen mit hohen Belastungen bewältigen. Auch Krankheit, regelmässiger Sport oder eine unausgewogene Ernährung sind mögliche Ursachen für eine Störung in unserem Vitalstoffhaushalt. Als Folge können Müdigkeit, Erschöpfung, nervliche Anspannung und Gereiztheit auftreten. Mit unserem Vital Elixier haben wir aus der ganzen Welt der Stärkungsmittel die besten Inhaltsstoffe in ein einziges Produkt gepackt, es sorgt so für Energie, starke Nerven und gleicht Vitalstoffdefizite aus.

Die Basis: Vitamine und Mineralstoffe
Calcium und Magnesium sind für unseren Energiehaushalt unerlässlich. Magnesium produziert und transportiert Energie und sorgt für die nötige Entspannung unserer Muskeln, Calcium spielt eine wichtige Rolle für Muskeln und unseren Bewegungsapparat. Daneben unterstützen die Vitamine C und der gesamte B-Komplex praktisch sämtliche Energieprozesse in unserem Körper: Vom verbesserten Sauerstofftransport in die Zellen, über eine gute Verarbeitung unserer Nährstoffe, bis hin zur Energiesteigerung durch wichtige antioxidative Prozesse. Auch Zink schützt die Zellen vor freien Radikalen und unterstützt unser Immunsystem.

Die Schüsslersalze
Schon oft waren die biochemischen Mineralstoffe von Schüssler bei Müdigkeit und Stress sehr hilfreich. Im Vital Elixier finden wir mit den Nummern 2 / 5 / 7 und 22 die wichtigsten Energiemittel, welche die anderen Vitalstoffe optimal ergänzen.

Arginin und Carnitin
Arginin wirkt durchblutungsfördernd, wodurch die Muskeln mit mehr Sauerstoff bzw. mehr Energie versorgt werden. Carnitin sorgt für den Transport der Fettsäuren in die Mitochondrien, unsere Kraftwerke jeder Zelle, und ist somit für die Energiebereitstellung unerlässlich. Diese Mitochondrien funktionieren übrigens nur mit Hilfe von Coenzym Q10 richtig effizient, einem Vitalstoff, der ebenfalls in unserer Mischung enthalten ist.

Guarana, Maca und Taiga: Power von Pflanzen aus der ganzen Welt
Die Samen von Guarana enthalten natürliches Koffein, dieses wirkt anregend und lässt uns die Müdigkeit vergessen. Vom Amazonasbecken geht's weiter nach Peru, wo die stärkende Wirkung der Maca-Pflanze seit Jahrhunderten bekannt ist. Sie wird bei Antriebslosigkeit und Erschöpfungszuständen eingesetzt. Die Taigawurzel aus Sibirien muss selbst extreme Temperaturschwankungen meistern. Diese Eigenschaft gibt sie uns weiter, Taiga macht uns anpassungsfähiger gegenüber Stresssituationen, verbessert unsere Leistungsfähigkeit und hilft während der Rekonvaleszenz.
Wir freuen uns auf Ihren Besuch und beraten Sie gerne in dieser Thematik.

dropa GANZ SCHÖN GESUND! DROGERIE MEYER

Melchnaustrasse 1, 4900 Langenthal, Tel. 062 922 10 06
dropa.langenthal@dropa.ch
38282

BAUPUBLIKATIONEN

GEMEINDE HERZOGENBUCHSEE

Gesuchsteller: Anna und Hans Peter Günter-Hiltbrunner, Finstergasse 3, 3360 Herzogenbuchsee
Projektverfasser: Zaugg bauconzept AG, Matthias Günter, Walke 2, 4938 Rohrbach
Bauvorhaben: Fassadensanierung Wohngebäude Nr. 3; Neubau PV-Anlage Gebäude Nr. 3a
Standort: Finstergasse 3 und 3a, 3360 Herzogenbuchsee
Parzelle: 366
Nutzungszone: Bauernhofzone (BHZ)
Schutzzone/-gebiet: ISOS-Gebiet, Archäologisches Schutzgebiet und Baugruppe A (Zentrum)
Schutzobjekt: schützenswertes K-Objekt geschützt durch RPB 0549 vom 17.2.1999 und Bund seit 1975
Vorgesehene Gewässerschutzmassnahmen: unverändert
Gewässerschutzzone/-bereich: Gewässerschutzbereich B
Auflage- und Einsprachestelle: Gemeindeverwaltung, Bernstrasse 2, 3360 Herzogenbuchsee
Auflage- und Einsprachefrist:
14. März 2022
Es wird auf die Gesuchsakten verwiesen. Allfällige Einsprachen und Rechtsverwahrungen sind schriftlich und begründet innerhalb der Auflagefrist bei der Auflagestelle einzureichen.

Herzogenbuchsee, 10. Februar 2022

Kompetenzzentrum Bau OA-West
38249

STADT LANGENTHAL

Bauherrschaft: Rimot Engineering AG, Aarwangenstrasse 90, 4900 Langenthal
Projektverfassende: Architektur + Bauleitung Martin Würgler, Felderhofstrasse 21, 3360 Herzogenbuchsee
Bauvorhaben: Demontage Pelichrom-Fassadenplatten, energietechnische Sanierung Gebäude
Standort: Steinackerweg 3, Langenthal, Parzelle Nr. 2123
Zonen: W2/B; ISOS; Gewässerschutzbereich A_u
Die Einsprachefrist läuft bis und mit:
7. März 2022.
Die Auflageakten liegen beim Einwohnerschalter Langenthal, Jurastrasse 22, 4900 Langenthal, auf. Sie können während den Öffnungszeiten, MO/DI/DO/FR 8.00–12.00 Uhr und MI 14.00–17.00 Uhr, eingesehen werden.
Einsprachen und Rechtsverwahrungen sind schriftlich und begründet im Doppel innerhalb der Einsprachefrist beim Stadtbauamt Langenthal, Jurastrasse 22, 4901 Langenthal, einzureichen, ebenfalls allfällige Begehren um Lastenausgleich.

Langenthal, 25. Januar 2022

Bauinspektorat Stadt Langenthal
38059

STADT LANGENTHAL

Bauherrschaft: Kadi AG, Thunstettenstrasse 27, 4900 Langenthal
Projektverfassende: Müller + Partner dipl. Architekten HTL/STV AG, Eichenweg 16, 4900 Langenthal
Bauvorhaben: Umbau Silo, Erstellen Aussentreppe
Standort: Thunstettenstrasse 27, Langenthal, Parzelle Nr. 391
Zonen: Arbeitszone Aa; ISOS; Gewässerschutzbereich Au
Die Einsprachefrist läuft bis und mit:
7. März 2022.
Die Auflageakten liegen beim Einwohnerschalter Langenthal, Jurastrasse 22, 4900 Langenthal, auf. Sie können während den Öffnungszeiten, MO/DI/DO/FR 8.00–12.00 Uhr und MI 14.00–17.00 Uhr, eingesehen werden.
Einsprachen und Rechtsverwahrungen sind schriftlich und begründet im Doppel innerhalb der Einsprachefrist beim Stadtbauamt Langenthal, Jurastrasse 22, 4901 Langenthal, einzureichen, ebenfalls allfällige Begehren um Lastenausgleich.

Langenthal, 31. Januar 2022

Bauinspektorat Stadt Langenthal
38163

STADT LANGENTHAL

Bauherrschaft: Personalstiftung Création Baumann AG, Bern-Zürichstrasse 23, 4900 Langenthal
Projektverfassende: Architekturbüro Ledermann AG, Mittelstrasse 40, 4900 Langenthal
Bauvorhaben: Erstellen drei Aussenparkplätze
Standort: Brauihof 2, Langenthal, Parzelle Nr. 837
Zonen: Überbauungsordnung Nr. 2 «Brauihof»; Bauinventar: Baugruppe A; ISOS; Gewässerschutzbereich Au
Die Einsprachefrist läuft bis und mit:
14. März 2022.
Die Auflageakten liegen beim Einwohnerschalter Langenthal, Jurastrasse 22, 4900 Langenthal, auf. Sie können während den Öffnungszeiten, MO/DI/DO/FR 8.00–12.00 Uhr und MI 14.00–17.00 Uhr, eingesehen werden.
Einsprachen und Rechtsverwahrungen sind schriftlich und begründet im Doppel innerhalb der Einsprachefrist beim Stadtbauamt Langenthal, Jurastrasse 22, 4901 Langenthal, einzureichen, ebenfalls allfällige Begehren um Lastenausgleich.

Langenthal, 4. Februar 2022

Bauinspektorat Stadt Langenthal
38274

STADT LANGENTHAL

Bauherrschaft: Interterritorial AG, Mittelstrasse 32, 3012 Bern
Projektverfassende: Heinz Flückiger, Holenackerstrasse 49-3, 3027 Bern
Bauvorhaben: Einbau von Working-Lofts im 1. und 2. Obergeschoss
Standort: Aarwangenstrasse 98, Langenthal, Parzelle Nr. 109
Zonen: Arbeitszone Aa; Grundwasserschutzzone S3 (Hardwald, Nr. 92)
Die Einsprachefrist läuft bis und mit:
14. März 2022.
Die Auflageakten liegen beim Einwohnerschalter Langenthal, Jurastrasse 22, 4900 Langenthal, auf. Sie können während den Öffnungszeiten, MO/DI/DO/FR 8.00–12.00 Uhr und MI 14.00–17.00 Uhr, eingesehen werden.
Einsprachen und Rechtsverwahrungen sind schriftlich und begründet im Doppel innerhalb der Einsprachefrist beim Stadtbauamt Langenthal, Jurastrasse 22, 4901 Langenthal, einzureichen, ebenfalls allfällige Begehren um Lastenausgleich.

Langenthal, 4. Februar 2022

Bauinspektorat Stadt Langenthal
38275

STADT LANGENTHAL

Bauherrschaft: Isabelle und Jürg Duss Oehninger, Rütiweg 106, 3072 Ostermundigen
Projektverfassende: Architekturbüro Ledermann, Mittelstrasse 40, 4900 Langenthal
Bauvorhaben: Anbringen Aussenwärmedämmung, Dämmung Kellerdecke
Standort: Waldhofstrasse 58, Langenthal, Parzelle Nr. 3647
Zonen: Wohnzone W4; ISOS; Baulinien- und Bebauungsplan Nr. 003 über die Waldhofstrasse mit Sonderbauvorschriften; Gewässerschutzbereich üB
Die Einsprachefrist läuft bis und mit:
14. März 2022.
Die Auflageakten liegen beim Einwohnerschalter Langenthal, Jurastrasse 22, 4900 Langenthal, auf. Sie können während den Öffnungszeiten, MO/DI/DO/FR 8.00–12.00 Uhr und MI 14.00–17.00 Uhr, eingesehen werden.
Einsprachen und Rechtsverwahrungen sind schriftlich und begründet im Doppel innerhalb der Einsprachefrist beim Stadtbauamt Langenthal, Jurastrasse 22, 4901 Langenthal, einzureichen, ebenfalls allfällige Begehren um Lastenausgleich.

Langenthal, 7. Februar 2022

Bauinspektorat Stadt Langenthal
38294

STADT LANGENTHAL

Bauherrschaft: Heilpädagogische Schule Oberaargau, Schorenstrasse 19, 4900 Langenthal
Projektverfasserin: Mathys H.R. AG, Ingenieurbüro, Dählenweg 13, 4950 Huttwil
Bauvorhaben: Erstellen Schulraumprovisorium
Standort: Schorenstrasse 19A, 4900 Langenthal, Parzelle Nr. 1285, Zone: ZöN B3 Schulanlage, Koordinaten: 2'626'050 / 1'229'000, Gewässerschutzbereich Au
Ausnahmen: Unterschreiten des Gebäudeabstandes (Art. 13 GBR)
Auflage- und Einsprachefrist:
14. März 2022
Auflagestelle: Einwohnerschalter Stadtverwaltung, Jurastrasse 22, 4901 Langenthal
Es wird auf die Gesuchsakten und auf die Profile im Gelände verwiesen.
Einsprachen und Rechtsverwahrungen sowie Lastenausgleichsbegehren sind schriftlich und begründet beim Regierungsstatthalteramt Oberaargau, Städtli 26, 3380 Wangen an der Aare, einzureichen.

Regierungsstatthalteramt Oberaargau
38325

STADT LANGENTHAL

Bauherrschaft und Projektverfassende: Michael Schenk, Waldhofstrasse 7, 4900 Langenthal
Bauvorhaben: Rückbau Gewächshaus, Ersatzneubau Gewächshaus
Standort: Waldhofstrasse 7B, Langenthal, Parzelle Nr. 2824
Zonen: W3; ISOS; Gewässerschutzbereich Au
Beantragte Ausnahmen: Unterschreitung Gebäudeabstand (Art. 21 BR); Unterschreitung Strassenabstand (Art. 14 BR und Art. 80 SG)
Die Einsprachefrist läuft bis und mit:
14. März 2022.
Die Auflageakten liegen beim Einwohnerschalter Langenthal, Jurastrasse 22, 4900 Langenthal, auf. Sie können während den Öffnungszeiten, MO/DI/DO/FR 8.00–12.00 Uhr und MI 14.00–17.00 Uhr, eingesehen werden.
Einsprachen und Rechtsverwahrungen sind schriftlich und begründet im Doppel innerhalb der Einsprachefrist beim Stadtbauamt Langenthal, Jurastrasse 22, 4901 Langenthal, einzureichen, ebenfalls allfällige Begehren um Lastenausgleich.

Langenthal, 7. Februar 2022

Bauinspektorat Stadt Langenthal
38310

STADT LANGENTHAL

Bauherrschaft: Stadt Langenthal, Amt für öffentliche Sicherheit, Jurastrasse 22, 4901 Langenthal
Projektverfasserin: Lüscher Egli AG, Farbgasse 26, 4900 Langenthal
Bauvorhaben: Erstellen Stele, Ersatz und Änderung Fassadenbeschriftung
Standort: St. Urbanstrasse 123, 4900 Langenthal, Parzelle Nr. 265, Zone: Landwirtschaftszone, Koordinaten: 2'628'032 / 1'230'517, Gewässerschutzbereich üB
Ausnahmen: Bauen ausserhalb der Bauzone (Art. 24 RPG); Unterschreiten Waldabstand (Art. 25 KWaG)
Auflage- und Einsprachefrist:
14. März 2022
Auflagestelle: Einwohnerschalter Stadtverwaltung, Jurastrasse 22, 4901 Langenthal
Es wird auf die Gesuchsakten und auf die Profile im Gelände verwiesen.
Einsprachen und Rechtsverwahrungen sind schriftlich und begründet beim Regierungsstatthalteramt Oberaargau, Städtli 26, 3380 Wangen an der Aare, einzureichen.

Regierungsstatthalteramt Oberaargau
38316

STADT LANGENTHAL

Bauherrschaft: Valora Schweiz AG, Hofackerstrasse 40, 4132 Muttenz
Projektverfassende: Westiform AG, Freiburgstrasse 596, 3172 Niederwangen
Bauvorhaben: Anbringen neuer Werbeelemente
Standort: Bern-Zürichstrasse 55A, Langenthal, Parzellen Nr. 2559 und 3691
Zonen: Arbeitszone Ab; Grundwasserschutzzone S3; Betriebsstandort
Die Einsprachefrist läuft bis und mit:
14. März 2022.
Die Auflageakten liegen beim Einwohnerschalter Langenthal, Jurastrasse 22, 4900 Langenthal, auf. Sie können während den Öffnungszeiten, MO/DI/DO/FR 8.00–12.00 Uhr und MI 14.00–17.00 Uhr, eingesehen werden.
Einsprachen und Rechtsverwahrungen sind schriftlich und begründet im Doppel innerhalb der Einsprachefrist beim Stadtbauamt Langenthal, Jurastrasse 22, 4901 Langenthal, einzureichen, ebenfalls allfällige Begehren um Lastenausgleich.

Langenthal, 7. Februar 2021

Bauinspektorat Stadt Langenthal
38334

STADT LANGENTHAL

Bauherrschaft: Reto Montani, Krippenstrasse 3, 4900 Langenthal
Projektverfassende: Vaillant GmbH, Reidstrasse 12, 8953 Dietikon
Bauvorhaben: Ersatz Ölheizung durch Luft-/Wasser-Wärmepumpe (Aussenaufstellung)
Standort: Krippenstrasse 3, Langenthal, Parzelle Nr. 767
Zonen: Mischzone MZ 3; ISOS; Gewässerschutzbereich Au
Die Einsprachefrist läuft bis und mit:
14. März 2022.
Die Auflageakten liegen beim Einwohnerschalter Langenthal, Jurastrasse 22, 4900 Langenthal, auf. Sie können während den Öffnungszeiten, MO/DI/DO/FR 8.00–12.00 Uhr und MI 14.00–17.00 Uhr, eingesehen werden.
Einsprachen und Rechtsverwahrungen sind schriftlich und begründet im Doppel innerhalb der Einsprachefrist beim Stadtbauamt Langenthal, Jurastrasse 22, 4901 Langenthal, einzureichen, ebenfalls allfällige Begehren um Lastenausgleich.

Langenthal, 7. Februar 2022

Bauinspektorat Stadt Langenthal
38333

STADT LANGENTHAL

Bauherrschaft/Projektverfassende: Helene Jaeggi-Rufener, St. Urbanstrasse 94, 4900 Langenthal
Bauvorhaben: Rückbau zwei Futtersilos (nachträgliches Baugesuch), Fassadenrenovation mit Neuanstrich Fassade
Standort: St. Urbanstrasse 90, 96B und 96C, Langenthal, Parzelle Nr. 1621
Zonen: Landwirtschaftszone; Bauinventar: schützenswert, K-Objekt; Baugruppe F; ISOS; Gewässerschutzbereich üB
Die Einsprachefrist läuft bis und mit:
14. März 2022.
Die Auflageakten liegen beim Einwohnerschalter Langenthal, Jurastrasse 22, 4900 Langenthal, auf. Sie können während den Öffnungszeiten, MO/DI/DO/FR 8.00–12.00 Uhr und MI 14.00–17.00 Uhr, eingesehen werden.
Einsprachen und Rechtsverwahrungen sind schriftlich und begründet im Doppel innerhalb der Einsprachefrist beim Stadtbauamt Langenthal, Jurastrasse 22, 4901 Langenthal, einzureichen, ebenfalls allfällige Begehren um Lastenausgleich.

Langenthal, 7. Februar 2022

Bauinspektorat Stadt Langenthal
38332

STADT LANGENTHAL

Bauherrschaft: Ammobilien AG, Eisenbahnstrasse 25, 4900 Langenthal
Projektverfassende: atelier GSW partner AG, Sägegasse 28, 3400 Burgdorf
Bauvorhaben: Energetische Sanierung Sheddach
Standort: Hasenmattstrasse 2, Langenthal, Parzelle Nr. 1649
Zonen: Arbeitszone Aa; ISOS; Baulinienplan Nr. 005 «Unterführung Bützbergstrasse» mit Sonderbauvorschriften; Gewässerschutzbereich Au; Betriebsstandort
Die Einsprachefrist läuft bis und mit:
14. März 2022.
Die Auflageakten liegen beim Einwohnerschalter Langenthal, Jurastrasse 22, 4900 Langenthal, auf. Sie können während den Öffnungszeiten, MO/DI/DO/FR 8.00–12.00 Uhr und MI 14.00–17.00 Uhr, eingesehen werden.
Einsprachen und Rechtsverwahrungen sind schriftlich und begründet im Doppel innerhalb der Einsprachefrist beim Stadtbauamt Langenthal, Jurastrasse 22, 4901 Langenthal, einzureichen, ebenfalls allfällige Begehren um Lastenausgleich.

Langenthal, 7. Februar 2022

Bauinspektorat Stadt Langenthal
38331

STADT LANGENTHAL

Bauherrschaft: Hans Jörg Hunziker, Tulpenweg 30, 4900 Langenthal
Projektverfassende: Röthlisberger Haustechnik AG, Blumenstrasse 5A, 4922 Bützberg
Bauvorhaben: Ersatz Gasheizung durch Luft-/Wasser-Wärmepumpe (Aussenaufstellung)
Standort: Tulpenweg 30, Langenthal, Parzelle Nr. 4621
Zonen: Wohnzone W2/B; ISOS; Gewässerschutzbereich Au
Die Einsprachefrist läuft bis und mit:
14. März 2022.
Die Auflageakten liegen beim Einwohnerschalter Langenthal, Jurastrasse 22, 4900 Langenthal, auf. Sie können während den Öffnungszeiten, MO/DI/DO/FR 8.00–12.00 Uhr und MI 14.00–17.00 Uhr, eingesehen werden.
Einsprachen und Rechtsverwahrungen sind schriftlich und begründet im Doppel innerhalb der Einsprachefrist beim Stadtbauamt Langenthal, Jurastrasse 22, 4901 Langenthal, einzureichen, ebenfalls allfällige Begehren um Lastenausgleich.

Langenthal, 7. Februar 2022

Bauinspektorat Stadt Langenthal
38330

GEMEINDE LOTZWIL

Bauherrschaft: Peter Hosner, Kohlplatzstrasse 7, 4932 Lotzwil
Projektverfasserin: ZAHO Holzbau AG, Dorf 53, 4937 Ursenbach
Bauvorhaben: Erweiterung Wintergarten
Standort: Kohlplatzstrasse 7, Lotzwil, Parzelle Nr. 225, Kernzone, Koordinaten: 2'626'838 / 1'226'575, Gewässerschutzbereich Au
Ausnahmen: Unterschreiten Gewässerabstand (Art. 48 WBG); Unterschreiten Gebäudeabstand (A 144 GBR)
Auflage- und Einsprachefrist:
14. März 2022
Auflagestelle: Gemeinde Lotzwil, Bahnhofstrasse 4, 4932 Lotzwil
Es wird auf die Gesuchsakten und auf die Profile im Gelände verwiesen.
Einsprachen und Rechtsverwahrungen sowie Lastenausgleichsbegehren sind schriftlich und begründet beim Regierungsstatthalteramt Oberaargau, Städtli 26, 3380 Wangen an der Aare, einzureichen.
Lastenausgleichsansprüche, die nicht innerhalb der Auflage- und Einsprachefrist angemeldet werden, verwirken (Art. 31 Abs. 4 BauG).

Regierungsstatthalteramt Oberaargau

38320

GEMEINDE MADISWIL (4934 MADISWIL)

Bauherrschaft: Kirchgemeinde Madiswil, Plattenstrasse 3, 4934 Madiswil
Projektverfasser: Architektur M. Lüthi AG HTL/STV, Reg B, Markus Lüthi, Bahnhofstrasse 4, 4938 Rohrbach
Bauvorhaben: Dachsanierung Pfarrhaus, Fassadensanierung Pfarrhaus, Kirchgemeindehaus und Pfarrstöckli
Standort/Parz.: Plattenstrasse 3, 3a, 3b, Madiswil / Parzelle Nr. 2
Nutzungszone: Zone für öffentliche Nutzung (ZöN)
Schutzzone/Schutzobjekt: Baugruppe C (Madiswil, Dorf Nord), schützenswertes K-Objekt
Auflageort/Einsprachestelle: Bauverwaltung, Obergasse 2, 4934 Madiswil
Auflage- und Einsprachefrist bis:
7. März 2022
Es wird auf die Gesuchsakten verwiesen.
Einsprachen und Rechtsverwahrungen sind schriftlich und begründet innerhalb der Auflagefrist einzureichen.

Madiswil, 1. Februar 2022

Bauverwaltung Madiswil

38097

GEMEINDE MADISWIL

Bauherrschaft: Regio-Marktplatz Madiswil AG, Untergässli 2, 4934 Madiswil
Projektverfasserin: Kurt Heiniger Bauberatungen, Wald 54, 4938 Rohrbachgraben
Bauvorhaben: Umnutzung ehemalige Landi zu Regio-Marktplatz und Bistro. Einbau Schwedenofen mit Kamin.
Standort: Untergässli 2, 4934 Madiswil, Parzelle Nr. 1485, Dorfkernzone 2-geschossig, Koordinaten: 2'627'083 / 1'223'903, Gewässerschutzbereich Au
Auflage- und Einsprachefrist:
7. März 2022
Auflagestelle: Gemeinde Madiswil, Obergasse 2, Postfach 18, 4934 Madiswil
Es wird auf die Gesuchsakten verwiesen.
Einsprachen und Rechtsverwahrungen sind schriftlich und begründet beim Regierungsstatthalteramt Oberaargau, Städtli 26, 3380 Wangen an der Aare, einzureichen.

Regierungsstatthalteramt Oberaargau

38182

GEMEINDE NIEDERBIPP

Gesuchsteller: Remo Bosshard und Beatrice Altmannsberger, Buchlistrasse 7A, 4704 Niederbipp
Projektverfasser: EnergieHorizont GmbH, Gurtenstrasse 43, 3122 Kehrsatz
Standort: Parz. Nr. 1755, Buchlistrasse 7A, 4704 Niederbipp
Bauvorhaben: Ersatz Ölheizung durch Wärmepumpe
Nutzungszone: Mischzone 2, M2
Schutzzone: keine
Gewässerschutzbereich: Au
Auflageort: Das Baugesuch liegt bei der Bauabteilung Niederbipp, Dorfstrasse 19, 4704 Niederbipp, während den Büroöffnungszeiten zur Einsichtnahme auf.
Die Einsprachefrist läuft bis und mit:
7. März 2022
Es wird auf die Gesuchsakten sowie die aufgestellten Profile verwiesen.
Einsprachen und Rechtsverwahrungen sind schriftlich und begründet innerhalb der Einsprachefrist im Doppel bei der Bauabteilung Niederbipp, Dorfstrasse 19, 4704 Niederbipp, einzureichen.

Niederbipp, 31. Januar 2022

Bauabteilung Niederbipp

38173

GEMEINDE NIEDERBIPP

Gesuchsteller: Beat und Gaby Rössler, Moosackerweg 16, 4704 Niederbipp
Projektverfasser: Born Architektur GmbH, Marktgasse 8, 4704 Niederbipp
Standort: Parz. Nr. 418, Moosackerweg 16, 4704 Niederbipp
Bauvorhaben: Fassadensanierung, Vergrösserung best. Fenster und Ersatz Windfang
Nutzungszone: Wohnzone 2 klein, W2k
Schutzzone: keine
Gewässerschutzbereich: Au
Auflageort: Das Baugesuch liegt bei der Bauabteilung Niederbipp, Dorfstrasse 19, 4704 Niederbipp, während den Büroöffnungszeiten zur Einsichtnahme auf.
Die Einsprachefrist läuft bis und mit:
14. März 2022
Es wird auf die Gesuchsakten sowie die aufgestellten Profile verwiesen.
Einsprachen und Rechtsverwahrungen sind schriftlich und begründet innerhalb der Einsprachefrist im Doppel bei der Bauabteilung Niederbipp, Dorfstrasse 19, 4704 Niederbipp, einzureichen.

Niederbipp, 1. Februar 2022

Bauabteilung Niederbipp

38224

GEMEINDE ROGGWIL

Bauherrschaft: Egon Steiner und Verena Jäggi Steiner, Rainweg 12, 4613 Bannwil
Projektverfasserin: Directplan gmbh, Ahornweg 7, 4524 Günsberg
Bauvorhaben: Neubau Wohnhaus mit 7 Studiowohnungen (RAZI3)
Standort: Bahnhofstrasse, Roggwil, Parzelle Nr. 383, Zone: Wohn- und Gewerbezone 2-geschossig, Koordinaten: 2'628'481 / 1'233'337, Gewässerschutzbereich üB, Au
Ausnahmen: Unterschreiten Gewässerabstand (Art. 48 WBG); Abweichung Dachgestaltung (Art. 25 GBR)
Auflage- und Einsprachefrist:
7. März 2022
Auflagestelle: Gemeinde Roggwil, Bahnhofstrasse 8, Postfach 164, 4914 Roggwil BE
Es wird auf die Gesuchsakten und auf die Profile im Gelände verwiesen.
Einsprachen und Rechtsverwahrungen sowie Lastenausgleichsbegehren sind schriftlich und begründet beim Regierungsstatthalteramt Oberaargau, Städtli 26, 3380 Wangen an der Aare, einzureichen.
Lastenausgleichsansprüche, die nicht innerhalb der Auflage- und Einsprachefrist angemeldet werden, verwirken (Art. 31 Abs. 4 BauG).

Regierungsstatthalteramt Oberaargau

38096

GEMEINDE SEEBERG

Gesuchsteller: IG Grundeigentümer Heidetewald, p. A. Hans Bögli, Spych 74, 3476 Oschwand
Projektverfasser: Marc Maeder, Mättenbach 60, 4934 Madiswil
Bauvorhaben: Ausbau des bestehenden Waldweges, LKW-tauglich zum Abtransport von Holz, Neubau Lagerplätze
Standort: Heidetewald, Oschwand
Parzellen: 297, 298, 687, 754, 1043, 1209, 1619
Nutzungszone: Wald, Landwirtschaftszone
Beanspruchte Ausnahmen: Unterschreiten des Waldabstandes (Art. 25, 26 und 27 KWaG)
Vorgesehene Gewässerschutzmassnahmen: Versickerung (bestehend)
Gewässerschutzzone/-bereich: Gewässerschutzbereich üB, Gefahrengebiet mit nicht bestimmter Gefahrenstufe
Auflage- und Einsprachestelle: Einwohnergemeinde Seeberg, Unterdorfstrasse 67, 3365 Grasswil
Auflage- und Einsprachefrist:
14. März 2022
Es wird auf die Gesuchsakten verwiesen.
Allfällige Einsprachen und Rechtsverwahrungen sind schriftlich und begründet innerhalb der Auflagefrist bei der Auflagestelle einzureichen.

Herzogenbuchsee, 10. Februar 2022

Kompetenzzentrum Bau OA-West

38342

GEMEINDE THUNSTETTEN

Bauherrschaft und Projektverfasser: Univent AG, Ryf Urs, Halde 95, 4922 Thunstetten
Grundeigentümer:
- Univent AG, Ryf Urs, Halde 95, 4922 Thunstetten
- Iseli Markus, Lengmattstrasse 2, 4922 Bützberg

Bauvorhaben: Abbruch mobile Lagerhalle Erlenmoos 93b mit Wiederaufbau am Standort Halde 95f
Standort: Erlenmoos 93b und Halde 95f, 4922 Thunstetten
Grundstück Nrn.: 2276, 2526, 2160
Ausnahme: Bauen ausserhalb Baugebiet (Art. 24 ff. RPG)
Nutzungszone: Landwirtschaftszone
Schutzzone/Schutzobjekt: Gewässerschutzbereich Au
Auflage- und Einsprachefrist:
7. März 2022
Auflageort und Einsprachestelle: Einwohnergemeinde Thunstetten, Bau und Betriebe, Flurstrasse 2, 4922 Bützberg
Es wird auf die Gesuchsakten und die aufgestellten Profile verwiesen.
Einsprachen und Rechtsverwahrungen sowie Lastenausgleichsbegehren sind schriftlich und begründet bei der Einwohnergemeinde Thunstetten, Bau und Betriebe, Flurstrasse 2, 4922 Bützberg, einzureichen.

Einwohnergemeinde Thunstetten

Bau und Betriebe

38138

GEMEINDE THUNSTETTEN

Bauherrschaft: Claudia, Doris und Walter Gilgen, Blumenstrasse 12, 4922 Bützberg
Projektverfasser: GLB Genossenschaft, Wüthrich Kaspar, Schüpbachstrasse 26, 3543 Emmenmatt
Grundeigentümer: Walter und Doris Gilgen, Blumenstrasse 12, 4922 Bützberg
Bauvorhaben: Einbau Wohnung in ehemaligen Ökonomieteil, Erweiterung Wohnung Erdgeschoss in best. Tenne und durch ostseitigen Anbau, Erstellen Carport, div. Dachaufbauten
Standort: Blumenstrasse 12, 4922 Bützberg
Grundstück Nr.: 1898
Ausnahmen: Unterschreitung Kaminhöhe Art. 6 Abs. 2 LRV; Unterschreitung Raumhöhe Art. 67 Abs. 1 BauV
Nutzungszone: Wohnzone, 2 Geschosse
Schutzzone/Schutzobjekt: Gewässerschutzbereich üB, kein Schutzobjekt
Auflage- und Einsprachefrist:
14. März 2022
Auflageort und Einsprachestelle: Einwohnergemeinde Thunstetten, Bau und Betriebe, Flurstrasse 2, 4922 Bützberg
Es wird auf die Gesuchsakten und die aufgestellten Profile verwiesen.
Einsprachen und Rechtsverwahrungen sowie Lastenausgleichsbegehren sind schriftlich und begründet bei der Einwohnergemeinde Thunstetten, Bau und Betriebe, Flurstrasse 2, 4922 Bützberg, einzureichen.

Einwohnergemeinde Thunstetten

Bau und Betriebe

38267

GEMEINDE WALLISWIL BEI WANGEN

Bauherrschaft: Roger Knüsel, Kirchweg 2, 3377 Walliswil bei Wangen
Projektverfasser: Jörg Ryf Müller / Architektur und Baumanagement, Solothurnstrasse 54B, 4536 Attiswil
Bauvorhaben: Projektänderung:
- Ausbau Dachgeschoss des Hauptgebäudes zu einer Wohnung mit Lukarnen, Balkon und Dachfenster
- Photovoltaikanlage auf der Südseite Hauptdach und Fassadenbereich

Parzelle/Standort: Parzelle Nr. 387 / Kirchweg 2, Walliswil bei Wangen
Nutzungszone: Kernzone

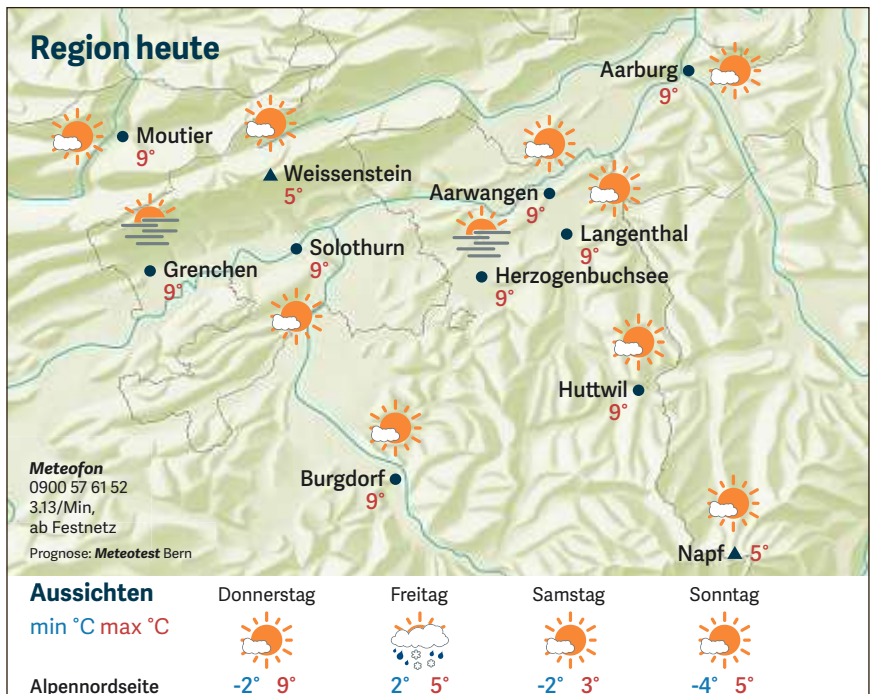

Budapest – Geschichte und Moderne

Der Reisetipp von Tamara Zaugg

Eine pulsierende Weltstadt mit unendlich viel Eleganz, Chic und Dynamik, voller Hügel und Grünflächen.
So vielseitig wie ihre Geschichte ist auch die Architektur, das kulturelle Angebot, die Herzlichkeit und Gastfreundschaft.
Täglich direkt von Zürich HB nach Budapest mit dem Nachtzug.
Mit attraktiven Spartickets.

Gerne beraten wir Sie in unseren Reisezentren.
Wir freuen uns auf Ihren Besuch.

Langenthal
+ 41 58 329 93 01
Roggwil
+ 41 58 329 93 03
Niederbipp
+ 41 58 329 93 02
www.asmobil.ch

aare seeland mobil

Vorgesehene Gewässerschutzmassnahmen: Anschluss an Gemeindekanalisation bestehend, Versickerung des Oberflächen- und Dachwassers
Beanspruchte Ausnahmen: Abweichung Dachneigung Lukarne und Balkon zum Hauptdach (Art. 28 Abs. 4 GBR)
Auflageort und Einsprachestelle: Gemeindeverwaltung, Schulhausstrasse 4, 3377 Walliswil bei Wangen
Auflage- und Einsprachefrist:
4. März 2022
Es wird auf die Gesuchsakten und die aufgestellten Profile verwiesen.
Einsprachen und Rechtsverwahrungen sowie Lastenausgleichsbegehren sind schriftlich und begründet innerhalb der Auflagefrist einzureichen.

Walliswil, 31. Januar 2022

Gemeinderat Walliswil bei Wangen

38171

GEMEINDE WIEDLISBACH

Gesuchsteller: Rabesha Kumarasingam, W Bach Customs, Baselstrasse 22, 4537 Wiedlisbach
Strasse: Baselstrasse 22
Parzelle Nr.: 1372
Nutzungszone: Arbeitszone C
Bauvorhaben: Nachträgliches Gesuch für Reklame an Südfassade
Auflage-/Einspracheort: Gemeindeverwaltung Wiedlisbach
Auflage-/Einsprachefrist:
14. März 2022
Es wird auf die Gesuchsakten verwiesen.
Einsprachen und Rechtsverwahrungen sind schriftlich und begründet im Doppel bei der Gemeindeverwaltung einzureichen.

Wiedlisbach, 10. Februar 2022

Bauverwaltung Wiedlisbach

38340

GEMEINDE WYNAU

Bauherrschaft und Projektverfasser: Seniocasa, Baumgarten 21, 3376 Graben
Bauvorhaben: Neubau Einfamilienhaus mit Autounterstand
Standort: Birchstrasse, Wynau, Parzelle Nr. 901, Zone: Wohnzone W2, Koordinaten: 2'628'593 / 1'234'450, Gewässerschutzbereich üB
Ausnahmen:
- Unterschreiten Strassenabstand (Art. 80 SG)
- Abweichung Dachgestaltung (Art. 13 GBR)
- Unterschreiten Waldabstand (Art. 25 KWaG)
- Unterschreiten Abstand zu Leitungen

Auflage- und Einsprachefrist:
7. März 2022
Auflagestelle: Gemeinde Wynau, Schulhausstrasse 22, 4923 Wynau
Es wird auf die Gesuchsakten und auf die Profile im Gelände verwiesen.
Einsprachen und Rechtsverwahrungen sowie Lastenausgleichsbegehren sind schriftlich und begründet beim Regierungsstatthalteramt Oberaargau, Städtli 26, 3380 Wangen an der Aare, einzureichen.

Regierungsstatthalteramt Oberaargau

38183

GEMEINDE WYNAU

Baugesuchsteller: Amanda Sutter, Poststrasse 11, 4923 Wynau
Projektverfasser: Architekturbüro Lüthi, Hans Lüthi, Rütistrasse 31, 3367 Thörigen
Grundeigentümer: Amanda Sutter, Poststrasse 11, 4923 Wynau
Bauvorhaben: Umbau und Sanierung des bestehenden Wohnhauses, Ersatz Ölheizung durch eine aussen aufgestellte Luft-Wasser-Wärmepumpe, Einbau einer PV-Anlage
Standort/Parzelle: Poststrasse 11, 4923 Wynau, Grundstück Nr. 811
Schutzobjekt: erhaltenswertes Objekt, in der Nähe eines schützenswerten Objektes
Nutzungszone/Bauzone: Wohnzone, 2 Geschosse
Vorgesehene Gewässerschutzmassnahme: ARA-Anschluss bestehend. Das Meteorwasser wird versickert.
Gewässerschutzbereich: üB
Ausnahmen: Unterschreitung des Strassenabstandes nach Art. 80 SG, Unterschreitung der Raumhöhen nach Art. 67 BauV, Unterschreitung des Gebäudeabstandes nach Art. A144 GBR
Auflageort und Einsprachestelle: Einwohnergemeinde Wynau, Schulhausstrasse 22, 4923 Wynau
Auflage- und Einsprachefrist:
14. März 2022
Es wird auf die Gesuchsakten und die aufgestellten Profile verwiesen.
Allfällige Einsprachen, Rechtsverwahrungen sowie Lastenausgleichsbegehren sind schriftlich und begründet im Doppel innerhalb der Auflagefrist bei der Einsprachestelle einzureichen. Kollektiveinsprachen und vervielfältigte Einzeleinsprachen sind nur rechtsgültig, wenn angegeben wird, wer befugt ist, die Einsprechergruppe rechtsverbindlich zu vertreten (Art. 35 BauG).

Gemeindebetriebe, Bau und Planung Wynau

38328

Todesanzeigen und Danksagungen

Todesanzeige

*Du bist nicht mehr dort
wo du warst. Aber du bist
überall wo wir sind.*

In stiller Trauer nahmen wir Abschied von

Otti Marti-Brügger

19. Dezember 1933 bis 30. Januar 2022

Nach kurzem Spitalaufenthalt, von dem du dich nicht mehr erholt hast, bist du heute Morgen friedlich eingeschlafen.

3373 Heimenhausen, 30. Januar 2022
Berkenstrasse 26 Die Trauerfamilie

Traueradresse: Yvonne und Urs Marti, Berkenstrasse 24, 3373 Heimenhausen

Die Urnenbeisetzung hat im engsten Familienkreis stattgefunden.

38225

Wiedlisbach, Wangen a. d. Aare, Niederbipp und Region
Bestattungsdienst ZUBER GmbH
Tel. 032 636 22 77
www.zuber-bestattungen.ch
SVB Mitglied mit eidg. Fachausweis · Tag- und Nachtdienst
Sterbe-Vorsorge · Besorgung der Formalitäten und Drucksachen
37612

In stiller Trauer nahmen wir Abschied von

Peter Sutter-von Arx

19. Februar 1934 – 30. Januar 2022

3377 Walliswil bei Wangen, 30. Januar 2022
Wiesenstrasse 6 Die Trauerfamilie

Traueradresse: Jessica und Adrian Flury, Gässli 7, 4514 Lommiswil

Die Urnenbeisetzung fand im engsten Familienkreis statt.

38262

CHRISTIAN RUCKSTUHL BESTATTUNGSINSTITUT
Sterbevorsorge
Tag– und Nachtdienst
Tel. 062 923 95 05
Melchnaustrasse 43
4900 Langenthal
chr.ruckstuhl@bluewin.ch
www.ruckstuhl-bestattungen.ch
37549

Glashütten, 28. Januar 2022

*Tränen des Dankes, dass es dich gab.
Tränen der Freude, für die Zeit mit dir.
Tränen des Schmerzes, weil du so fehlst.
Tränen der Gewissheit, dein Platz bleibt leer.
Tränen der Liebe, aus unserem Herzen wirst du nie gehen.*

Wir nehmen Abschied von meiner geliebten Frau, Mami, Tochter, Schwester, Schwiegertochter, Schwägerin, Gotti, Cousine und Freundin

Fabienne Meyer – Hunziker

17. Februar 1987 – 28. Januar 2022

Viel zu früh und unerwartet bist du aus dem Leben gerissen worden.
Du hinterlässt eine nicht zu schliessende Lücke.

In unendlicher Trauer

Andreas Meyer mit Manuel
Fränzi Hunziker
Reto Hunziker
Christa und Beat Meyer
Gabriela Meyer und Patrick Pfiffner
Bekannte, Verwandte und Freunde

Traueradresse:
Andreas Meyer, Sonnenweg 26, 4856 Glashütten

38280

*Wenn die Sonne des Lebens untergeht,
leuchten die Sterne der Erinnerung.*

In stiller Trauer nehmen wir Abschied von:

Marianna Winzenried-Laubscher

8. Februar 1943 – 2. Januar 2022

Die Beisetzung auf dem Gemeinschaftsgrab findet am Donnerstag, 24. Februar 2022 um 14.00 Uhr auf dem Friedhof Thörigen statt.

Wer die Verstorbene anders als mit Blumen ehren möchte, gedenke dem Förderverein Pro Senectute Emmental-Oberaargau, 4900 Langenthal, IBAN CH75 00235 235281497 40 J.

Namens des Gemeinderates Bettenhausen
Dorfstrasse 20, 3366 Bettenhausen

38315

*E Muetter isch wie d Stärne, wo lüchte i der Nacht.
E Muetter isch wie d Hoffnig, wo s Härz eim heiter macht.
Und isch si vo üs gange und het si üs verloh,
si het uf allne Wäge es Lüchte hingerloh.*

In Liebe und Dankbarkeit nehmen wir Abschied von unserer Mutter, Schwiegermutter, Grossmutter, Urgrossmutter, Schwester und Schwägerin

Clara Winkelmann-Halbeisen

22. Juli 1924 bis 5. Februar 2022

Sie wurde von ihren Altersbeschwerden erlöst und schlief nach einem reich erfüllten Leben friedlich ein.

In stiller Trauer:
Alex und Rita Winkelmann-Ludäscher
Hans und Margrith Winkelmann-Gempeler
Lorenz und Sonja Winkelmann-Kurt
Ueli und Lucimar Winkelmann-Oliveira
Grosskinder, Urgrosskinder und Verwandte

Die Abdankungsfeier und die Urnenbeisetzung finden auf dem Gemeinschaftsgrab Aarwangen im engsten Familienkreis statt.

Anstelle von Blumen gedenke man der Spitex Genossenschaft Oberaargau Land, Postkonto 49-2458-5, Vermerk: Clara Winkelmann.

38299

*Die wichtigste Stunde ist immer die Gegenwart,
der bedeutendste Mensch immer der,
der dir gerade gegenübersteht, und
das notwendigste Werk ist immer die Liebe.
Meister Eckhart*

Nach einem langen, reich erfüllten Leben nehmen wir traurig, aber in grosser Dankbarkeit Abschied von

Lilian Bühler-Gottier

16. Oktober 1929 – 30. Januar 2022

Uns bleiben vielfältige, farbige Erinnerungen an unser lebensfrohes, herzliches und willensstarkes Mueti, Grosi, Nani und Lilian.

Renate
Lena mit Alva
Sebastian und Rachel mit Lily
Deborah und Séba mit Eneo und Kayo
Rahel mit Samin
Reto und Doris
Tiziana und Andri mit Lina
Seraina und Ashish
Hans
Gerhard und Barbara
Johannes
Florian und Lara
Verwandte, Freunde und Bekannte

Traueradresse: Renate Imhof, Im Park 6, 3052 Zollikofen

Die Trauerfeier hat aufgrund der aktuellen Situation im engsten Familienkreis stattgefunden.

Auf Wunsch unserer Mutter gedenke man der Klinik Arlesheim,
IBAN: CH24 0900 0000 6051 2063 4, Vermerk: Lilian Bühler.

38236

Ohne Arg und Niedertracht
hast Du dein Lebensweg gemacht.
Viel Schalk und Witz ward dir gegeben,
bereicherte so unser Leben.
Wo immer Du dich nun bewegst,
in unseren Herzen bist du stets.

Christian Urben-Schüpbach

17. Januar 1928 bis 2. Februar 2022

Nach kurzer Krankheit bist Du friedlich entschlafen.

Traueradresse:
André Urben
Bernstrasse 83
3363 Oberönz

Die Trauerfamilie:
Katharina Cardinale und Max Fiedler
mit Gianluca und Serena
André und Christine Urben
mit Marlon, Tarin, Meya, Lea und Lionel
Helene Grossenbacher

Die Urnenbeisetzung findet im engsten Familienkreis auf dem Friedhof Herzogenbuchsee statt.

38338

Eines Morgens wachst Du nicht mehr auf.
Die Vögel singen, wie sie gestern sangen.
Nichts ändert diesen neuen Tagesablauf.
Nur Du bist fortgegangen.
Du bist nun frei und unsere Tränen wünschen Dir Glück.
Johann Wolfgang von Goethe

In Liebe und Dankbarkeit nehmen wir Abschied von unserem herzensguten Vater und Schwiegervater und liebevollen Grossvater und Freund

Roland Friedrich Liebi

Fürsprecher
10. Dezember 1932 – 5. Februar 2022

Wir werden dich schmerzlich vermissen.

Beatrice Liebi
Marianne und Albert Brühlmann-Liebi (Costa Rica)
Claudine und Erich Giesser-Liebi
Michel Giesser und Jasmin Jaussi
Pascale Giesser

Traueradresse: Claudine Giesser-Liebi, Jägerweg 3, 4900 Langenthal

Die Trauerfeier findet zu einem späteren Zeitpunkt im engsten Familienkreis statt.

Anstelle von Blumen gedenke man der Lungenliga Bern, 3007 Bern,
Postkonto 30-7820-7, IBAN: CH04 0900 0000 3000 7820 7,
Vermerk: Trauerfall Roland Liebi.

38300

Danksagung

Wir danken herzlich für die grosse Anteilnahme, die vielen Zeichen der Verbundenheit, die tröstenden Worte und stillen Umarmungen, welche wir beim Abschied unserer lieben

Maria Mathys-Ebner «s Rössli-Grosi»

erfahren durften. Ein besonderer Dank gilt dem Personal im Schärme für die liebevolle Betreuung und Pfarrer Achim Wollmershäuser für die gefühlvolle Abdankung.

Danke für die vielen Karten, Blumen, Schalen, Gutscheine und Spenden an den Frauenverein.

Allen, die mit ihr einen Teil ihres Lebens gegangen sind, sich unterhalten, gelacht und einen Jass geklopft haben, ihr mit Freundschaft und Liebe begegnet sind und sie auf ihrem letzten Weg begleitet haben, danken wir von ganzem Herzen.

Walter und Silvia Mathys-Zaugg
Dario Mathys
Philipp Mathys

38345

---

lumen bestattungsdienst
Martin Lüscher
Beratung Tag und Nacht • diskret • einfach • würdevoll
4900 Langenthal • 062 922 40 00
4923 Wynau • 062 929 00 69
lumenbs@bluemail.ch
www.lumenbs.ch
37450

Wenn meine Kräfte mich verlassen,
die Hände ruh'n, die stets geschafft,
tragt still das Leid, ihr meine Lieben,
gönnt mir die Ruh', es ist vollbracht.

In stiller Trauer nehmen wir Abschied von meinem lieben Ehemann, unserem Vater, Bruder und Grossvater

Samuel Lüthi

10. Juli 1938 – 1. Februar 2022

Nach kurzem Aufenthalt im Spital durfte er im 83. Lebensjahr friedlich einschlafen. Wir werden ihn in lieber Erinnerung behalten.

In stiller Trauer: Magdalena Lüthi und Familie

Traueradresse: M. Moser, Dorfstrasse 60, 3366 Bettenhausen

Die Urnenbeisetzung findet im engsten Familienkreis auf dem Friedhof Herzogenbuchsee statt.

38242

Leibundgut BESTATTUNGEN
(Vormals Rhyn Bestattungen)
Tag- und Nachtdienst
Tel. 062 961 07 29
Herzogenbuchsee und Region
37489

Todesanzeige

Fürchte dich nicht,
denn ich habe dich erlöst;
ich habe dich bei deinem Namen gerufen;
du bist mein!
Jesaja 43,1

Tieftraurig, aber dankbar für die schöne und gute Zeit müssen wir nach kurzer, schwerer Krankheit Abschied nehmen von meinem geliebten Hans, unserem herzensguten Vati, Schwiegervater, Grossvater, Urgrossvater und Bruder.

Hans Bettler-Fuhrimann

14. April 1949 bis 3. Februar 2022

Traueradresse: Ruth Bettler-Fuhrimann, Hermandingen 69, 4944 Auswil

Die Trauerfamilie:
Ruth Bettler-Fuhrimann
Markus und Brigitte Bettler-Bichsel
mit Michael, Patrick und Sandro
Brigitta und Beat Loosli-Bettler
mit Jonas, Lars, Timon und
Deborah und Silas Stalder-Loosli
mit Michelle und Anina
Regula Bettler und Stefan Ritschard

Die Beerdigung findet am Donnerstag, 10. Februar 2022, coronabedingt im engsten Familien- und Freundeskreis statt.

Wer Hans mit einem Zeichen gedenken möchte, möge einen Beitrag an den Verein für Sozialdiakonie und Bildung der Kirchgemeinde Rohrbach, 4938 Rohrbach, spenden (IBAN CH16 0631 3016 0510 3780 9, Vermerk «Trauerfall Hans Bettler»).

38350

Ruhe ist für die Seele
der Anfang der Reinigung.

Mit grossem Bedauern teilen wir Ihnen mit, dass unser Mami, Grosi, Urgrosi, unsere Schwester, Schwiegermutter, Tante, Schwägerin

Anita Müller-Allemann

30. März 1939 – 28. Januar 2022

nach langer Krankheit friedlich eingeschlafen ist.

In stiller Trauer:
Horst Allemann mit Jonas und Severin, Wiedlisbach
Isabel und Heinrich Perler-Müller mit Alain und Joel, Wünnewil
Daniel und Iris Müller-Gylam mit Yann Wyssenbach, Wiedlisbach
Robine und Enzo Forster mit Faye, Wiedlisbach
Tim Müller mit Milo, Oberbipp
Silvan und Maria Althaus mit Matteo, Herzogenbuchsee
Anverwandte und Freunde

Die Abschiedsfeier findet im engsten Familienkreis statt.
Leidzirkulare werden keine versandt.

Traueradresse:
Daniel Müller, Städtli 31, 4537 Wiedlisbach

38297

Kleininserate

BEKANNTSCHAFTEN

Männlich, 63, sucht hübsche, schlanke Frau
Ab ca. 50-jährig.
Magst Du Tiere und Natur? Dann melde Dich
Tel. 079 423 95 09
38135

Suche dich, liebe Partnerin
Mann 60+, offen, ehrlich, eher sportlich (Outdoor So./Wi.), NR
EFH ländlich – nicht bindend, finanz. unabh.
Freue mich auf dein Feedback.
100% Diskretion.
Chiffre-Nr. 38172, Anzeiger Oberaargau, Bahnhofstrasse 39, 4900 Langenthal, inserate@anzeigeroberaargau.ch
38172

VERSCHIEDENES

Präsentiert von:

PC privat support
Probleme mit dem Computer?
Probleme mit dem Internet?
Gerätekonflikte?
Schulung? Beratung?
Ich helfe Ihnen prompt und preiswert!
Bei Ihnen zu Hause oder im Büro.
www.pc-privat-support.ch / Tel. 079 259 05 32
37658

Wir reparieren und erneuern:
Türen, Küchen, Fenster, Schränke, Gartenzäune, Kittfugen usw.
Service- und Unterhaltsarbeiten
Expressdienst für Glasreparaturen!
Ihr Blitz-Schreiner
Tel. 079 208 12 61
R 37753

Kleintransporte und Räumungen
Brauchen Sie für einen Umzug, Transport einer Waschmaschine oder Abholung gekaufter Ware (Ricardo, Tutti, OBI) einen Fahrer mit Fahrzeug?
Möchten Sie Keller/Garage entrümpeln?
Ein Anruf lohnt sich:^)
Tel. 078 940 71 66
38085

bautom.ch Kissling, Bauspenglerei:
Flach- und Steildach, Abdichtungen, Fassaden, Reparaturen, Servicearbeiten
Moosbachstrasse 34, 4911 Schwarzhäusern
Natel: 079 948 16 57
38186

Selbständiger und ausgebildeter Lehrer (50) erteilt zentral in **Langenthal**
(ca. 250 m vom Bahnhof)
professionellen Nachhilfeunterricht
in Mathematik, Deutsch und Physik
(1. bis 10. Schuljahr, Untergymn., Gymn. bis Secunda, Berufsmatura FMS, AKAD, FHS oder bis Ende Berufslehre). Seit über 25 Jahren erteile ich Nachhilfe.
Beginn jederzeit möglich.
Neu biete ich in den Ferien Intensivkurse an.
Anfragen bitte per Telefon oder SMS an **079 422 87 64** zwischen 12 und 21 Uhr oder per E-Mail: **bmonline@bluemail.ch**
Website mit Infos:
www.nachhilfe-oberaargau.ch
Probelektion. Individueller, vor allem mittelfristig oder langfristig Erfolg versprechender Unterricht.
38270

OFFENE STELLEN

Zur Ergänzung unseres Teams suchen wir eine
Mitarbeiterin
zum Packen der Gemüsekisten
wöchentlich am Donnerstagmorgen ab 7 Uhr.
Stellvertretend ist gelegentlich auch ein Einsatz am Dienstagmorgen erforderlich.
PC-Kenntnisse sind notwendig.
Wir freuen uns auf Ihre schriftliche Bewerbung per E-Mail.
BioBouquet
Gerhard Bühler
Im Moos 181
4922 Thunstetten
info@biobouquet.ch
38110

Wir suchen ab März eine
Serviceangestellte 100% (w)
Hotel Restaurant Pizzeria Bahnhof
Bahnhofstrasse 16
3360 Herzogenbuchsee
Tel. 079 409 15 16
38169

Zur Ergänzung unseres Teams bieten wir per sofort oder nach Vereinbarung eine Anstellung als
Bäcker – Konditor-Confiseur EFZ (m/w) bis 100% beide Fachrichtungen

Detailhandelsfachfrau/-mann EFZ 40–60%

für unseren lebhaften Betrieb und das sehr gut frequentierte Café:
- Arbeiten in einem jungen Team an einem abwechslungsreichen Arbeitsplatz
- Mitverantwortung bei der Ausbildung der Lernenden
- Weiterbildungs- und Entwicklungsmöglichkeiten
- Interessante Arbeitszeiten mit modernsten Anstellungsbedingungen

Wir erwarten:
- Fähigkeitsausweis
- zielorientiertes und selbständiges Arbeiten
- leidenschaftliches Herrichten und Kreieren, Begeisterungsfähigkeit
- grosses Hygienebewusstsein
- Teamfähigkeit, Teamarbeit

Haben wir Ihr Interesse geweckt? Bewerben Sie sich per E-Mail **zulauf@besonet.ch**
Bäckerei-Café Zulauf AG
4914 Roggwil BE
38343

STELLENGESUCHE

Benötigen Sie **Hilfe im Haushalt** und/oder in der **Betreuung zu Hause?** Sind Sie im Raum Wangen an der Aare und Umgebung zu Hause … dann würde ich mich über eine Kontaktaufnahme freuen.
Ich, **Fachfrau SRK,** suche für ein bis zwei Halbtage die Woche eine neue Herausforderung. Ich bin eine zuverlässige, aufgestellte und empathische Persönlichkeit, die gerne einer älteren Person Unterstützung bieten würde.
Bei Fragen oder Unklarheiten kontaktieren Sie mich ungeniert.
Tel. 079 818 75 67
38117

ZU VERMIETEN

LOFTWOHNUNGEN

Im Zentrum von **Langenthal,** per sofort an der St. Urbanstrasse 23, 126 m²
Loftwohnung mit sep. Zimmer in belebtem Wohn- und Geschäftshaus. 100-m²-Dachterrasse zur Mitbenützung. Bad/WC, eigene Waschmaschine/Tumbler, Kellerabteil.
Mietzins Fr. 1600.– + Fr. 200.– H. + NK a conto. Aussenparkplatz CHF 50.–
Auskunft und Besichtigung: Irene Ruckstuhl
Tel. 078 888 40 48
36568

ZIMMER

Bützberg, altes Posthaus, ab sofort oder nach Absprache, möbliertes
Mansardenzimmer
mit Lavabo, Laminat, TV-Anschluss, Etagen-Dusche, Zins Fr. 350.– inkl.NK und P-Platz.
Auskunft und Besichtigung, R. Wegmüller
Tel. 079 414 05 00*
R 37713

1-ZIMMER-WOHNUNGEN

Im Zentrum von **Langenthal,** Marktgasse 24, in Wohn- und Geschäftshaus, per sofort oder nach Vereinbarung
1-Zimmer-Wohnung
2. OG, mit Küche und Bad,
NMZ: CHF 730.– + NK CHF 120.– a conto.
Auskunft und Besichtigung:
Bernhard Hugi Immobilien AG, Langenthal
Tel. 062 923 01 23
www.hugi-immobilien.ch
36490

In **Langenthal,** Eichenweg 12, in MFH an ruhiger Lage, per sofort
oder nach Vereinbarung, kleine
1-Zimmer-Wohnung im EG
auch geeignet für Wochenaufenthalter
MZ: Fr. 570.– + NK Fr. 60.– a conto
Auskunft und Besichtigung:
Bernhard Hugi Immobilien AG, Langenthal,
Tel. 062 923 01 23
www.hugi-immobilien.ch
37468

2½-ZIMMER-WOHNUNGEN

In **Wynau** an der Friedaustrasse 5 per sofort oder nach Vereinbarung eine helle
2½-Zimmer-Alterswohnung
im Erdgeschoss und im 1. Obergeschoss
Inkl. Keller und Terrasse. Pflegeleichte helle Plattenböden in Küche und Wohnzimmer
Linoleum im Schlafzimmer, bodenebene Dusche. Miete netto Fr. 990.–, HK/NK Fr. 240.–, gedeckter Autoabstellplatz Fr. 90.–
Interessenten melden sich bei
MS Immobilien, Roggwil
Tel. 062 929 02 79 oder **Tel. 079 630 27 02**
37470

In **Oberbipp,** Seilerweg 3, an ruhiger Lage, mit Schwimmbadbenützung per sofort oder nach Vereinbarung
2½-Zimmer-Wohnung
1. OG, mit Balkon, Küche mit GS, Parkettboden neu, komplett renovierte Dusche/WC.
MZ: Fr. 820.– + NK Fr. 170.– a conto
Garage Fr. 100.–/Mt., Parkplatz Fr. 30.–/Mt.
Auskunft und Besichtigung:
Bernhard Hugi Immobilien AG, Langenthal
Tel. 062 923 01 23
www.hugi-immobilien.ch
37473

2½-Zimmer-Wohnung
an der Mattenstrasse 4 in **Langenthal**
per sofort
Sehr helle Wohnung mit Altbau-Flair. Alles neu renoviert. Ruhige Wohnlage zentrumsnah. Sehr grosser Wohnraum mit Cheminée – 44 m². Neuer Parkettboden, grosse Sonnen-Terrasse mit aufklappbaren Türen und Sonnenschutz. Neue, kleine Küche mit Abwaschmaschine, Gefrierschrank. Kleines 2. Zimmer 10 m². Modernes Bad mit modernen marokkanischen Fliesen, Fenster und Glasdusche. Eigene Waschmaschine/Tumbler. Sehr grosser Estrich. Kelleranteil.
Mietzins 1550.– inklusive NK
Tel. 079 961 71 03
abc.weber@besonet.ch
37799

Huttwil, Rüttistaldenstrasse 14
ab sofort oder nach Vereinbarung
2½-Zimmer-Wohnung EG
günstiger Mietzins
Auskünfte und Besichtigung
Gränicher AG Huttwil
Tel. 062 962 10 10
37941

2½-Zimmer-Wohnung
Für unsere komfortable Dachwohnung mit Carport in **Untersteckholz** suchen wir eine lebensfrohe, ältere und nicht rauchende Frau mit eigenem Fahrzeug, da abseits des ÖV, aber nahe der Stadt gelegen (ländlich und ruhig). Platz für eigene Kreativität ist vorhanden. Rustikal und trotzdem modern. Die bezugsbereite Wohnung wird möbliert od. unmöbliert vermietet. Wenn Sie sich angesprochen fühlen, rufen Sie uns bitte an.
Tel. 079 299 48 55 (ab 17.00 Uhr)
38157

3-ZIMMER-WOHNUNGEN

In **Niederönz,** Zelgliweg 7, in MFH, ruhige Lage, per sofort oder nach Vereinbarung
3-Zimmer-Wohnung
im 2. OG.
MZ: Fr. 990.– + NK Fr. 230.– a conto
Garage Fr. 120.–/Mt., Parkplatz Fr. 50.–/Mt.
Auskunft und Besichtigung:
Bernhard Hugi Immobilien AG, Langenthal
Tel. 062 923 01 23
www.hugi-immobilien.ch
36575

Willkommen an der Grubenstrasse 29
in **Langenthal**
Geräumige 3-Zimmer-Wohnung mit Balkon
per 16. Februar 2022 oder nach Vereinbarung, helle 3-Zimmer-Wohnung im 3. Obergeschoss. Parkett- und Laminatböden / Küche mit separatem kleinem Balkon / Bad mit Badewanne / Geschirrspüler / Balkon.
Mietzins CHF 1070.– inkl. NK. Wir begleiten Sie gerne bei einer unverbindlichen Wohnungsbesichtigung.
TREUHAND GERBER + CO AG
Tel. 032 321 36 66
a.schwab@treuhand-gerber.ch
www.treuhand-gerber.ch
38063

In **Hermiswil** ab sofort oder nach Vereinbarung, in Bauernstöckli, Parterre, schöne ruhige
3-Zimmer-Wohnung
Kelleranteil, 1 Autoabstellplatz
Mietzins inkl. NK. 691.–.
Auskunft **Tel. 062 968 15 84**
38001

Lotzwil, Alleeweg 2, Mehrfamilienhaus
Nach Absprache im 2. Stock
3-Zimmer-Wohnung
Miete Fr. 691.–
NK Fr. 199.–
Parkplatz Fr. 30.–
Besichtigung nach Vereinbarung
Tel. 079 761 94 83
38344

3½-ZIMMER-WOHNUNGEN

In **Langenthal,** Zeieweg 37, in MFH per 1. März 2022 oder nach Vereinbarung
3½-Zimmer-Wohnung
im 3. OG, komplett sanierte Wohnung. Neue Küche mit GS, neues Bad, Laminatboden, Balkon. MZ: Fr. 1060.– + NK Fr. 180.– a conto, Garage Fr. 100.–.
Auskunft und Besichtigung:
Bernhard Hugi Immobilien AG, Langenthal
Tel. 062 923 01 23
www.hugi-immobilien.ch
37153

Im Zentrum von **Langenthal,** Bahnhofstrasse 9, in Wohn- und Geschäftshaus, per 1. März 2022 oder nach Vereinbarung
3½-Zimmer-Wohnung
1. OG. Wohn- + Schlafbereich mit Parkettboden, Bad/WC, grosszügiger Balkon, Keller + Estrich.
NMZ: CHF 1400.– + NK CHF 200.– a conto
Einstellhallenplatz Fr. 100.–/Mt.
Auskunft und Besichtigung:
Bernhard Hugi Immobilien AG, Langenthal
Tel. 062 923 01 23
www.hugi-immobilien.ch
37161

In **Herzogenbuchsee,** am Rötiweg 12 in MFH an ruhiger Lage per sofort 2021 oder nach Vereinbarung schöne, helle
3½-Zimmer-Wohnung
2. Stock, Küche mit GS, Parkett/Laminatboden, grosser gedeckter Balkon.
MZ: Fr. 1140.– + NK Fr. 140.– a conto
Garage à Fr. 100.– / Parkplätze à Fr. 30.–
Auskunft und Besichtigung:
Bernhard Hugi Immobilien AG, Langenthal
Tel. 062 923 01 23
www.hugi-Immobilien.ch
37474

Per sofort
3½- und 4½-Zimmer-Wohnung
in **Lotzwil.**
Tel. 079 356 41 34
37588

Ab 1. Mai 2022
3½-Zimmer-Wohnung
mit Gartensitzplatz, am Sägetweg 6, 4538 **Oberbipp.** Neue Küche und neues Bad, Miete Fr. 1050.–, Nebenkosten a conto Fr. 250.–, Garage Fr. 125.–. Besichtigung:
Tel. 079 345 03 10
37710

Per 1. Mai in **Thörigen,** Lindenstrasse 11, renovierte
3½-Zimmer-Wohnung
Parterre, in ehemaligem Bauernhaus, inkl. Parkplatz, Garten
MZ Fr. 1100.– inkl. NK
Tel. 062 961 62 17
38339

4-ZIMMER-WOHNUNGEN

In **Langenthal,** Belchenstrasse 15, per 1. April 2022 oder nach Vereinbarung:
4-Zimmer-Wohnung
3. OG, Küche mit GS, Bad/WC, Parkett/Laminatboden, Balkon
NMZ: CHF 1070.– + NK CHF 260.– a conto
Parkplatz CHF 40.–/Mt.
Bernhard Hugi Immobilien AG, Langenthal
Tel. 062 923 01 23
www.hugi-immobilien.ch
37969

Ab 1. April 2022, teils renovierte
4-Zimmer-Wohnung
in 3-Familien-Haus in Farnern. Schöne Aussicht auf die Alpen von der Laube aus.
Miete inkl. NK Fr. 1150.–.
Bei Interesse melden Sie sich bitte unter dieser Nummer
Tel. 079 767 89 39
bei Frau Ferreira
38327

4½-ZIMMER-WOHNUNGEN

Madiswil, Obergasse 13, in MFH per sofort oder nach Vereinbarung:
4½-Zimmer-Wohnung
Hochparterre, helle Zimmer, offener Wohn-/Essbereich, Bad/WC, Dusche/WC, ged. Balkon, Keller. MZ: CHF 1120.– + NK CHF 250.– a conto. Garage CHF 100.– mtl.
Bernhard Hugi Immobilien AG, Langenthal
Tel. 062 923 01 23
www.hugi-immobilien.ch
36489

In **Rothrist** an der Bahnhofstrasse 11 per sofort oder nach Vereinbarung eine helle
4½-Zimmer-Wohnung
im 1. OG, neues Badezimmer, helle Zimmer, Gartenbenutzung.
Miete netto Fr. 1200.–
HK/NK Fr. 200.–
Interessenten melden sich bei
MS Immobilien, Roggwil
Tel. 062 929 02 79 oder 079 630 27 02
37482

In **Madiswil** am Lerchenweg 8, per sofort eine tolle Maisonettewohnung
4½ Zimmer
Ebene 1: 2 Schlafzimmer, Badezimmer mit Wanne, Küche, Wohn-Esszimmer, Balkon
Ebene 2: kleine Galerie, Dusche/WC, grosses Schlafzimmer, Böden in Parkett und Laminat
Miete netto Fr. 1290.–, a conto HK/NK Fr. 210.–, Einstellhallenplatz Fr. 100.–
Interessenten melden sich bei
MS Immobilien, Roggwil
Tel. 062 929 02 79 oder **079 630 27 02**
maja.scheidegger@besonet.ch
37479

In **Oberbipp,** Seilerweg 3, an ruhiger Lage, mit Schwimmbadbenützung,
per sofort oder nach Vereinbarung
4½-Zimmer-Wohnung
2. OG, mit Balkon, Küche mit GS, Dusche/WC komplett neu saniert. Parkettboden.
MZ: Fr. 1130.– + NK Fr. 290.– a conto
Garage Fr. 100.–/Mt., Parkplatz Fr. 30.–/Mt.
Auskunft und Besichtigung:
Bernhard Hugi Immobilien AG, Langenthal
Tel. 062 923 01 23
www.hugi-immobilien.ch
37488

In **Bützberg,** «altes Posthaus», Bernstr. 27
4½-Zimmer-Wohnung
Offene Küche, Mittelkorpus mit Bar, Essen und Wohnen 35 m², 20 m² Balkon mit schöner Aussicht. Preiswerter Zins: Fr. 1150.– exkl. HK/NK. Auskunft über Res Wegmüller
Tel. 079 414 05 00 oder
Frau M. Luleska, Treuhand Gerber,
Tel. 062 956 66 72
R 37629

In **Aarwangen,** zentral gelegen
4½-Zimmer-Wohnung
ab April oder nach Vereinbarung.
Helle Wohnung mit gehobenem Ausbaustandard. Grosser Wohnraum, alle Zimmer mit Parkett. Offene Küche mit Bar, 2 Badezimmer. Verglaster Balkon mit Reduit.
Eigener Waschraum, Kellerabteil,
Lift, Einstellhallenplatz.
Fr. 1800.– exkl. Nebenkosten.
Tel. 079 203 96 18
38161

Ab sofort in **Madiswil** an bester, ruhiger und zentraler Lage
4½-Zimmer-Wohnung
im 1. Stock, neu renoviert, grosszügige Wohnräume, Küche mit GS, Bad/WC mit WM und sep. WC, pflegeleichte Böden, grosser Balkon, Bastelraum, Kellerabteil, EHPL
Tel. 079 220 48 78
38263

In **Lotzwil,** in 5-Fam.-Wohnhaus, Badmattstrasse 9, im Wohnquartier an ruhiger und sonniger Lage, gepflegte
4½-Zimmer-Wohnung
92 m² gross, mit origineller Raumeinteilung. Küche mit Reduit. Zwei Nassräume mit Bad/WC oder Dusche/WC. Eigene Waschküche mit Waschturm, Keller- und Estrichabteil mit Elekotroanschluss.
MIete Fr. 1435.– + HZ/NK Fr. 200.–,
Auto-PP Fr. 60.–.
Bezug nach Vereinbarung.
Auskunft und Besichtigung:
Hauswart Christian Rippl
Tel. 076 314 69 80
oder Simon Keller
Tel. 079 210 08 74 / 034 422 76 85 /
E-Mail: simon.a.keller@bluewin.ch
38278

In **Lotzwil,** Langenthalstrasse 8a, in 2-Familien-Haus per 1. März 2022 oder nach Vereinbarung, an zentraler Lage (vis-à-vis Coop)
4½-Zimmer-Wohnung
im EG. Mit Anteil Keller, Estrich und Garten mit Schwimmbad.
Miete mtl. exkl. NK Fr. 1250.–
Tel. 079 869 78 09
38279

Zentral gelegene
4½-Zimmer-Wohnung
an der Marktgasse 46 in **Langenthal,** Liegenschaft «SPATZ». Grosszügige und helle Räume mit Laminatböden, Küche mit Bar, Bad/WC und Dusche/WC sowie Balkon. In verkehrsfreier Zone gelegen und mit direkter Sicht auf die Langete. Auch für Wohngemeinschaft geeignet.
Mietzins CHF 1650.–, HK/NK CHF 250.–,
Parkplatz CHF 80.–.
Auskunft und Besichtigung:
GREVAG Immobilien AG, Langenthal
Tel. 062 916 30 63
www.grevag-immobilien.ch
38304

Ab 1. Juni 2022 in **Thörigen** schöne
4½-Zimmer-Hauswartwohnung
mit Bad, WC, Dusche, Geschirrspüler, eigener Waschmaschine, Balkon, Estrich, Gartensitzplatz, Garage usw.
Mietzins inkl. Nebenkosten Fr. 1350.–,
Hauswartaufgaben ca. 8 Std. pro Woche werden separat vergütet.
moser-ingold ag, Präzisionsdrehteile
Buchsistrasse 40, 3367 Thörigen
Tel. 062 956 20 21 (allg. Bürozeiten)
38313

5½-ZIMMER-WOHNUNGEN

Per 1. Juni in **Bolken**
5½-Zimmer-Wohnung
in einem 2-Fam.-Haus, grosse Parterre-Whg. mit Sitzplatz, 2 Min. von Schule. Haustiere nicht erlaubt.
Mietzins Fr. 1780.– (inkl. NK und ein Parkplatz)
Erreichbar Mo.–Fr. ab 17.00 Uhr
Tel. 079 710 74 76
38228

RÄUME

In **Herzogenbuchsee,** Fabrikstrasse 10
Geschäftsräumlichkeiten
zentral gelegen.
1 × **495** m², 1 × **106** m² und 1 × **91** m²
Auskunft:
Tel. 062 961 14 86
38204

In **Langenthal,**
schöner Raum, frisch renoviert,
110 m², Glasfaser-Anschluss, WC zur Mitbenutzung
Fr. 850.– + Nebenkosten
Tel. 079 684 32 10
38306

GARAGEN, EIN- UND ABSTELLPLÄTZE

Per sofort oder nach Vereinbarung,
in **Langenthal** beim Bahnhof
Einstellhallenplatz
Fr. 130.–/Monat, Auskunft erteilt:
Notariat und Advokatur
Graf, Krummenacher & Partner
Jurastrasse 29, 4900 Langenthal
Tel. 062 919 20 20
37487

Einstellhallenplätze
für Autos, Motorräder, Oldtimer, SUV etc.
in der Eichmatt in Rohrbach, Abgeschlossen.
Auskunft unter **062 957 90 19** oder
peter.hirschi@lanz-anliker.ch
38231

Per sofort oder nach Vereinbarung
In **Aarwangen,** Hardmattweg 11
Einstellhallenplatz
Fr.120.-/Mt.
Auskunft unter
Tel. 062 963 20 14
38337

MIETGESUCHE:

Gesucht ab sofort:
Wohnen bei unterstützendem/r Vermieter/in
45-jähriger Mann sucht 1 grosses Zimmer (Studio) für «betreutes/unterstütztes Wohnen» in WG-Form (Einkäufe, kochen, Wäsche waschen) an ruhiger Lage, keine Hunde. Mit eigenem WC/Dusche, TV-Kabel- und Telefon/Internetkabelanschluss. Lage: **Langenthal** bis **Burgdorf** und Umgebung. Bezahle Untermiete und Nebenkosten (ca. Fr. 500.– z. B. für 3er-WG). Entschädigung für die Betreuung/Unterstützung nach Vereinbarung. Kontakt:
Tel. 076 400 34 43 (ab 14 Uhr erreichbar)
38200

ZU VERKAUFEN:

Präsentiert von:

Bewerten – Vermarkten – Verkaufen
unsere Stärken - Ihr Gewinn
RE/MAX
062 923 44 88
www.remax.ch/oberaargau
37448

KAUFGESUCHE

AUTOS

Autos, Jeeps, Lieferwagen, Wohnmobile, Busse und LKW
Barzahlung
Tel. 079 777 97 79 (Mo–So)
37475

E-Mail:
inserate@anzeigeroberaargau.ch

Impressum

Herausgeberin:
Anzeiger Oberaargau AG
Geschäftsleitung:
Peter Dürrenmatt
Verlag und Inserateverwaltung:
Anzeiger Oberaargau AG
Bahnhofstrasse 39
4901 Langenthal
Telefon 062 922 65 55
Fax 062 922 93 27
inserate@anzeigeroberaargau.ch
www.anzeigeroberaargau.ch
www.facebook.com/AmtlicherAnzeigerOberaargau
Art des Anzeigers:
Kantonales Publikationsorgan
Erscheinungsweise:
Wöchentlich, jeden Donnerstag
Druckauflage:
43 600 Exemplare
Abonnementspreis:
Fr. 80.– jährlich, exkl. MwSt.
Druckvorstufe:
ZT Medien AG, Zofingen
Druck und Vertrieb:
Merkur Zeitungsdruck AG, Langenthal
Inseratepreis:
Einheitstarif s/w Fr. –.60 / mm
Inserateannahmeschluss:
Montag um 17 Uhr
37469

Sind wir noch sicher?

Bei einem Einbruch gehen wir zur Polizei und erstatten Anzeige. Wir sind froh, wenn die Versicherung zahlt, und wir fragen uns, ob wir noch sicher sind in unseren vier Wänden. Auch die Corona-Pandemie hat viel mit Sicherheit zu tun. Es geht um die gesundheitliche Sicherheit von uns allen, aber auch um unsere Versorgungssicherheit.

Die Sicherheit hat viele Facetten. Ich denke nebst Strafdelikten an die Sicherheit vor Elementarschäden (Feuer, Wasser, Sturm etc.); die soziale Sicherheit (Arbeitslosigkeit, Krankheit, Unfall und Alter); die Sicherheit bei der Energieversorgung (Strom, Gas, Erdöl); die Sicherheit bei unseren Computern und Handys sowie an die Versorgungssicherheit mit lebensnotwendigen Gütern (Wasser, Nahrungsmittel und Rohstoffe).

Die internationale Sicherheitslage hat sich jüngst deutlich verschlechtert. Die Machtpolitik ist zurück. Es geht dabei nicht nur um den Einsatz von Waffen, auch Cyber-Attacken können rasch unsere Wirtschaft und unsere kritischen Infrastrukturen lahmlegen. Wie die Pandemie gezeigt hat, schaut bei Engpässen zuerst jedes Land für sich. Das gilt auch bei Konflikten, was für mich bedeutet, dass wir unseren Luftraum glaubwürdig schützen müssen.

Sicherheit ist ein zentrales Thema. In der Schweiz sind wir sicher. Aber unsere Sicherheit fällt nicht vom Himmel. Sie kostet etwas. Wir müssen uns auf allen Stufen dafür einsetzen. Immer wieder und vorausschauend.

Martin Lerch, Langenthal, Stadtrat, ehem. Statthalter

Ärztliche Notfall- und Betreuungsdienste

Notfalldienst der Kleintierpraxen
Dr. Chr. Luder, Langenthal
Gelbe Pfote, Langenthal
SiVet, Langenthal
buchsi-vet AG, Herzogenbuchsee

Samstag/Sonntag, 12./13. Februar

Gelbe Pfote, Langenthal
Tel. 062 919 50 50
38286

Tierärztlicher Notfalldienst an Wochenenden:
Sa., 12 Uhr bis Mo., 7 Uhr
TA Alte Post Kleindietwil, Tä Schulthess
Huttwil, Tä Staub & Lahoda Madiswil

Sonntag, 13. Februar

Praxis Alte Post,
Bahnhofstrasse 13, 4936 Kleindietwil
Tel. 062 965 20 14
38289

37503
zämespanne
Die Spitex für pflegende Angehörige
076 447 39 60
info@zaemespanne.ch
Sicherheit und Entlastung:
- Attraktive Anstellung bei der Spitex
- Entlastung durch Aufteilung der Pflege
- Anleitung und Fallführung durch die Spitex
Spitex Zämespanne AG
4900 Langenthal

dahlia
wohnen
betreuen
pflegen

Tagesträff Herzogenbuchsee
Der Tagesträff ist ein ideales Ergänzungsangebot. Seniorinnen und Senioren erleben Abwechslung im Alltag, zudem können wertvolle Kontakte gepflegt werden.

Wir freuen uns auf Ihren Anruf, um einen unverbindlichen Besuchstermin zu vereinbaren.

Öffnungszeiten
Montag bis Freitag 9.00 bis 17.00 Uhr

Kontakt
Gerne geben wir Ihnen unter der Nummer 062 955 52 20 Auskunft.

dahlia Herzogenbuchsee
Stelliweg 24, 3360 Herzogenbuchsee
www.dahlia.ch
37440

DIENST-APOTHEKE
Sonntags geöffnet von 10 bis 12 Uhr
12. bis 19. Februar 2022

Apotheke Dr. Lanz
Marktgasse 27
4900 Langenthal
Tel. 062 922 10 43
38220

Hausärztlicher Notfalldienst Oberaargau
061 485 90 00
Triage und Hausbesuche
062 916 33 19
Hausarzt-Notfallpraxis im SRO
Sprechstunde: Mo–Fr 18.00–21.00 Uhr
Sa/So 13.00–19.00 Uhr
(Anmeldung 24 Stunden)
Wenden Sie sich primär an Ihren Hausarzt.
www.aerzte-oag.ch
37500/ 37501

Wir engagieren uns für eine belebte Bergwelt.
berghilfe.ch
Schweizer Berghilfe

Notrufnummern Schweiz
Medizinisch – 144 | Polizei – 117 | Feuer – 118 | Allgemein – 112
37499

37423
spitex60plus
Im ganzen Oberaargau
Unsere kompetenten und freundlichen Mitarbeitenden betreuen Sie ganzheitlich, respektvoll, individuell und persönlich. Flexibel im Einsatz, 24 Stunden erreichbar und von allen Krankenkassen anerkannt.
Privat-Spitex mit Krankenkassen-Tarif!
Murgenthalstrasse 6, Postfach 1111, 4900 Langenthal, Tel. 062 291 17 17, Fax 062 922 58 47, **info@spitex60plus.ch**

Ihre öffentliche Spitex mit Versorgungspflicht
In der Region – Für die Region

Überall für alle SPITEX

Spitex Oberaargau AG
www.spitexoberaargau-ag.ch
info@spitexoberaargau-ag.ch
Tel. 062 531 68 30
Langenthal, Murgenthalstrasse 14a
Wangen an der Aare, Vorstadt 40
Melchnau, Dorfstrasse 82
Bützberg, Solothurnstrasse 8

Überall für alle SPITEX

Spitex Genossenschaft Oberaargau Land
www.sgol.swiss, spitex@sgol.swiss
Tel. 062 961 54 66
Herzogenbuchsee, Eisenbahnstrasse 18
Niederbipp, Wydenstrasse 19, 032 633 02 02
Aarwangen, Riedgasse 24A / Wohnung 3

In der ganzen Region Grundversorgung und Spezialdienste
Palliative Care, Psychiatrie, Pädiatrie, Hauswirtschaft, Sozialbetreuung
Nationale Spitex Nummer: 0842 80 40 20

Spitex Lotzwil und Umgebung
www.spitexlotzwil.ch
Tel. 062 922 18 60
Lotzwil, Obergasse 9

Spitex Roggwil-Wynau
www.alterszentrum-spycher.ch
Tel. 062 918 28 00
Roggwil, Sekundarschulstrasse 9

37422

Stellenmarkt

Wenn wir älter werden …

Hilfe zu Hause (Haushalt, kochen, waschen, einkaufen und vieles mehr, was der Alltag so bringt)

Team Sunneschyn in der Region
Telefon 079 344 11 46

38230

Leben heisst atmen

Spendenkonto PC 30-7820-7
www.lungenliga-be.ch

LUNGENLIGA BERN
LIGUE PULMONAIRE BERNOISE

Wir suchen Sie!

Erfüllende Teilzeitstelle in der Seniorenbetreuung. Wir bieten flexible Arbeitszeiten und umfassende Schulungen. Bereitschaft für Nacht- und Wochenendeinsätze von Vorteil.

Bewerbungen unter
www.hi-jobs.ch
0800 550 440

Home Instead
Zuhause umsorgt

37597

Wir brauchen Verstärkung in der Produktion

Gesucht per sofort oder nach Vereinbarung

Bäcker/in oder Konditor/in EBA/EFZ
Aushilfe

Anforderungsprofil:
Selbstständige, zuverlässige, saubere und sorgfältige Arbeitsweise
Körperlich fit und belastbar
Gute/r Teamplayer/in
Bereitschaft für flexible Arbeitszeiten

Hauptaufgaben:
Mithilfe Produktion Backwaren
Vorbereitung Tagesproduktion
Bereitstellung der Backwaren und Belieferung unserer Kunden
Reinigungsarbeiten

Wir bieten Ihnen eine interessante und abwechslungsreiche Stelle in einem lebhaften Betrieb. Eigenverantwortung und Teamgeist werden bei uns grossgeschrieben.

Fühlen Sie sich angesprochen?
Wir freuen uns auf Ihre Bewerbung.

38244

W. Heiniger Ag

Wir sind eine Schreinerei mit sehr vielfältigen Arbeitsgebieten. Zur Verstärkung unseres Teams suchen wir in der Abteilung Gebäudesanierung einen **erfahrenen Schreiner für Werkstatt und Montage und einen Zimmermann für den Wohnungsausbau.**

Wir freuen uns auf Ihre Bewerbung und heissen Sie gerne in unserem Team willkommen!

W. Heiniger AG, Unterdorf, 4937 Ursenbach
Tel. 062 965 15 51, Mobil 079 706 16 31

38190

ZULLIGER SCHREINEREI HOLZBAU AG
STEINGASSE 21 • 4934 MADISWIL • WWW.ZULLIGERAG.CH
TEL 062 965 31 11 • FAX 062 965 31 37 • INFO@ZULLIGERAG.CH

Zur Verstärkung unseres Teams suchen wir per Anfang Mai oder nach Vereinbarung eine/n

Projektleiter/in / AVOR Schreinerei

Sie haben Erfahrung im Küchenbau, im allgemeinen Innenausbau sowie bei speziellen Schreinerarbeiten. Sie kalkulieren, planen und bearbeiten kleine wie grosse Projekte bis zur Abrechnung selbstständig. Sie beraten unsere Kunden, begleiten Bauausführungen und übernehmen gerne Verantwortung für Ihre Projekte.

Als erfolgreiche Unternehmung mit 40 Mitarbeitenden bieten wir Ihnen eine attraktive und ausbaufähige Stelle mit Zukunftsperspektiven und Weiterbildungsmöglichkeiten, einer hohen Selbstständigkeit und Eigenverantwortung. Zu Ihren Stärken gehören Einsatzbereitschaft, selbstständiges Arbeiten, Pflichtbewusstsein, Teamfähigkeit und die Bereitschaft, neues zu lernen.

Haben wir Ihr Interesse geweckt? Gerne erwarten wir Ihre Bewerbungsunterlagen und freuen uns, Sie bei einem persönlichen Gespräch kennen zu lernen.

38192

38234

Zur Ergänzung des Verkaufsteams suchen wir eine/n

Verkaufstechniker/in

Hygiene Express im Aussendienst

Ein spannender und vielseitiger Job im Verkaufsaussendienst rund ums Thema Kochen und Hygiene wartet auf Sie!
Was es dazu braucht finden Sie auf:
www.aeschlimann-ag.ch

AESCHLIMANN Grossküchentechnik …und mehr
Aeschlimann Hotelbedarf AG
Flugplatz 22 | 3368 Bleienbach

Im Pflegeheim des Seniorenparks Sonnegg wohnen 48 Bewohner. Zur Verstärkung unseres Teams suchen wir nach Vereinbarung eine

Fachfrau/-mann Gesundheit
im Nachtdienst

Wir bieten
- Ein modernes Haus mit gutem Betriebsklima
- Stellenprozente ganz nach Ihrem Wunsch
- Arbeiten im Zweierteam

Wir wünschen uns
- Fachspezifische Pflegeausbildung auf Funktionsstufe 2 ⇨ FaGe, FA SRK, BB…
- Ausgeprägtes Verantwortungsbewusstsein
- Gute EDV-Kenntnisse

Ihre schriftliche Bewerbung senden Sie bitte an untenstehende Adresse.
Haben Sie noch Fragen? Claudia Modugno oder Iris Schenker geben Ihnen gerne Auskunft
Tel. 062 962 27 44.

Stiftung Sonnegg Huttwil
Hohlenstrasse 4a — Tel. 062 962 27 44
4950 Huttwil — Fax 062 962 27 77
claudia.modugno@seniorenpark-sonnegg.ch
www.seniorenpark-sonnegg.ch

37720

ELEKTRO GETZMANN

Büntenstrasse 39 ■ 6218 Ettiswil ■ Tel. 041 980 44 10
Luzernerstrasse 6 ■ 6146 Grossdietwil ■ Tel. 062 927 21 31

info@elektro-getzmann.ch ■ www.elektro-getzmann.ch

Wir suchen zur Verstärkung unseres Teams in Ettiswil oder Grossdietwil einen motivierten

Servicemonteur Elektroinstallateur
60–100 %

Du wirst
- in verschiedenen Bereichen wie Neubauten und Umbauten tätig sein
- für eine termin- und qualitativgerechte Abwicklung von Unterhalts-, Reparatur- und Servicearbeiten an Stark- und Schwachstromanlagen in Wohn- und Gewerbebauten verantwortlich sein
- die dir zugeteilten Lernenden führen und fördern

Du bringst mit
- eine abgeschlossene Ausbildung als Elektroinstallateur/ in EFZ
- Team- und Kommunikationsfähigkeit
- eine selbstständige Arbeitsweise
- Führerausweis

Haben wir dein Interesse geweckt? Dann freuen wir uns auf Deinen Anruf.

38203

INSERATE-AUFGABE online:
www.anzeigeroberaargau.ch

Sie wollen Kunden begeistern und diese täglich ins Zentrum Ihrer Arbeit stellen. Sie arbeiten mit Leidenschaft, tragen gerne Verantwortung und wollen zusammen mit einem professionellen und motivierten Team die Zukunft der Mobilität mitgestalten? Warten Sie nicht.

Sachbearbeiter/in Buchhaltung 60 - 100% in Langenthal

Was Sie bewirken können

- Verbuchen der flüssigen Mittel
- Debitorenbuchhaltung inkl. Mahnwesen
- Kreditorenbuchhaltung
- Diverse administrative Aufgaben, Abklärungen und Kontrollen

Was Sie mitbringen

- Abgeschlossene kaufmännische Berufslehre
- Gute MS-Office-Kenntnisse, SAP-Kenntnisse von Vorteil
- Effizientes und genaues Arbeiten
- Teamfähig und motiviert
- In der Region wohnhaft

Was wir Ihnen bieten

Wir leben Mobilität. An drei Standorten und mit rund 200 Angestellten stehen unsere Kunden stets im Zentrum unserer Arbeit und wir begeistern sie täglich durch unsere Leidenschaft.

Weitere Auskünfte erteilt Ihnen Herr Guido Münger, Telefon 062 919 13 62

Haben wir Ihr Interesse geweckt?

Wir freuen uns auf Ihre Bewerbung mit Lebenslauf und Foto per Post z.H. Regula Oberli oder per E-Mail an: regula.oberli@gautschi.ch

Garage Gautschi AG
Bützbergstrasse 98
4900 Langenthal

062 919 13 13 **www.gautschi.ch**

GAUTSCHI

38348

Aktuelles aus den Gemeinden

Bestattung von nicht christlichen Glaubensangehörigen

LANGENTHAL Auf dem Friedhof Geissberg wird es neu 40 Grabfelder für Erdbestattungen nach muslimischer Tradition geben.

In Langenthal stehen auf dem Friedhof bislang keine Beisetzungsmöglichkeiten für nicht christliche Glaubensangehörige zur Verfügung. Nach einem entsprechenden Hinweis des Netzwerks Palliative Care Oberaargau berief der Gemeinderat die nicht ständige Arbeitsgruppe «Bestattung nicht christlicher Glaubensangehöriger» ein. Diese prüfte eine Erweiterung des Angebots um Bestattungsmöglichkeiten nicht christlicher Tradition. Nun beschloss der Gemeinderat, dass das Bestattungsangebot auf dem Friedhof Geissberg erweitert werden soll. Ab dem 1. Juli 2022 werden 40 Grabfelder für Erdbestattungen nach muslimischer Tradition für die Langenthaler Bevölkerung und Mitglieder der islamischen Glaubensgemeinschaft Langenthal IGGL zur Verfügung stehen.
Die Grabfelder stehen gemäss den Konditionen der Gebührenverordnung der Stadt Langenthal zur Verfügung und können auf Gesuch hin beantragt werden. ■

TELEFON • CHAT • MAIL
Tel 143 Die Dargebotene Hand
www.143.ch

Der Schweizerische Schafzuchtverband führt als vom Bund anerkannte Zuchtorganisation das Herdebuch für die Mehrheit der in der Schweiz gehaltenen Schafrassen.
Für unsere Geschäftsstelle suchen wir eine/einen

Sachbearbeiter m/w 60–80%

Ihre Aufgaben:
– Datenpflege Herdebuchprogramm SheepOnline
– Telefonische und schriftliche Auskunftserteilung
– Mithilfe bei der Administration von Schauen und Märkten
– Koordination Abstammungskontrollen auf Betrieben
– Mitarbeit bei Projekten und bei Verbandsanlässen

Ihr Profil:
– Kaufmännische Ausbildung
– Gute Französischkenntnisse in Wort und Schrift, italienisch von Vorteil
– Dienstleistungsorientiert und kontaktfreudig
– Bezug zur Landwirtschaft

Ihre Vorteile:
– Selbständiger Aufgabenbereich in einem kleinen Team
– Verantwortungs- und Entwicklungsperspektiven

Wir freuen uns auf Ihre vollständige Bewerbung per E-Mail oder Post an: esther.zimmermann@sszv.ch;
Esther Zimmermann, Schweiz. Schafzuchtverband, Industriestr. 9, 3362 Niederönz

Für weitere Fragen:
Tel. 062 956 68 53, Christian Aeschlimann

38303

NIEDERBIPP

Einwohnergemeinde Niederbipp

Zur Ergänzung unseres Teams suchen wir per 1. Juni 2022 oder nach Vereinbarung je eine/n

Stellvertreter/in der Abteilungsleiterin Finanzen (80-100%)

und

Sachbearbeiter/in Finanzen (60-80%)

Detaillierte Informationen finden Sie unter www.niederbipp.ch.

38329

38226

Anliegen sucht Anker!

Überall für alle SPITEX Region Willisau

Sind Sie bereit für einen

spannenden Alltag mit viel Eigenverantwortung?

Gesucht: sympathische **Pflegefachperson HF Fachbereich Psychiatrie**

Aufgabenbereich
• Pflege und Betreuung von Kundinnen und Kunden mit einer psychischen Erkrankung in unterschiedlich komplexen Situationen und allem was dazu gehört • Fachliche Unterstützung unserer Somatik-Teams

Anforderungen
• Ausbildung als dipl. Pflegefachperson HF Psychiatriepflege • Belastbarkeit, Flexibilität und selbständige Arbeitsweise, wenn möglich mit Zulassung für Bedarfsabklärungen • Kommunikations-, konflikt- und kritikfähig • Führerausweis, wenn möglich mit eigenem Fahrzeug

Was Sie erwartet
• Arbeitszeiten in der Regel MO-FR • Junges, kollegiales und motiviertes Team • Selbständige, herausfordernde und spannende Tätigkeiten in einem dynamischen Umfeld • Interessante Perspektiven für Ihre berufliche und persönliche Weiterbildung

Etwas unklar?
Gabriela Odermatt-Feuz, Leitung Kerndienst, beantwortet gerne Ihre Fragen. Rufen Sie an. Telefon 041 972 70 80.
Ihre vollständige schriftliche Bewerbung dürfen Sie gerne an folgende Adresse senden:
Spitex Region Willisau, Gabriela Odermatt-Feuz, Leitung Kerndienst, Dorfstrasse 54, 6142 Gettnau
bewerbungen@spitexregionwillisau.ch **www.spitexregionwillisau.ch**

BANDI ULMANN ZIMMERMANN
NOTARIAT & ADVOKATUR

Für unser Notariats- und Advokaturbüro im Zentrum von Langenthal suchen wir per sofort oder nach Vereinbarung eine/n

Kauffrau / Kaufmann (70% - 100%)

als Sachbearbeiter/in zur Erledigung von Notariats- und Advokaturarbeiten (vornehmlich in den Bereichen Sachenrecht, Eherecht, Erbrecht, Handelsrecht, Steuern, usw.) sowie von allgemeinen Buchhaltungs- und Sekretariatsarbeiten.

Ihre Aufgaben umfassen:
- Korrespondenz nach Stichworten oder Vorlage
- Verfassen/Schreiben von Rechtschriften, Verträgen, Inventaren usw.
- persönlicher und telefonischer Kontakt mit Klienten, Behörden und Gerichten
- Optional: Stellvertretung der Buchhalterin

Sie verfügen über:
- eine abgeschlossene kaufmännische Ausbildung (vorzugsweise Fachrichtung Notariate Schweiz, Lehrabgänger Sommer 2022 auch willkommen)
- gute EDV-Kenntnisse (Word, Excel, Outlook)
- Eigeninitiative und Bereitschaft zu selbständigem sowie sorgfältigem Arbeiten
- die Eigenschaft, auch in hektischen Zeiten den Überblick zu bewahren und Flexibilität im Beschäftigungsgrad

Wir bieten Ihnen eine interessante und selbständige Tätigkeit in einem kleinen, aufgeschlossenen Team. Für die Beantwortung von Fragen stehen wir Ihnen gerne zur Verfügung, Telefon 062 / 919 40 60.

Wir freuen uns auf Ihre Bewerbung mit den üblichen Unterlagen.
Die Bewerbung richten Sie bitte per E-Mail an: **MLaw Manuela Zimmermann**, Notarin & Rechtsanwältin, Marktgasse 46, 4900 Langenthal
manuela.zimmermann@notariatadvokatur.ch

38245

wohl und geborgen.

dahlia wohnen betreuen pflegen

dahlia oberaargau ag – eine kompetente, regional verankerte Institution für «wohnen, betreuen, pflegen» – erbringt für die Bewohnerinnen und Bewohner eine individuelle und auf die Bedürfnisse und vorhandenen Ressourcen abgestimmte Pflege und Betreuung.

An den fünf Standorten Herzogenbuchsee, Huttwil, Niederbipp, Wiedlisbach und Attiswil stellen wir insgesamt rund 300 Pflege- und Betreuungsplätze zur Verfügung.

Im Bereich der Hotellerie haben wir eine attraktive Stelle zu besetzen

Wir suchen per 01. April 2022 oder nach Vereinbarung am Standort **Wiedlisbach** eine/n engagierte/n

Stellvertretende/n Abteilungsleiter/in Küche 100 %

Ihre Funktion
- Mitverantwortlich für den gesamten Produktionsprozess sowie die Warenbewirtschaftung
- Mittragen und Umsetzen unserer Grundsätze wie Frische und Regionalität
- Menüplanung, Lebensmittelbestellung
- Aktive Mitarbeit in der Produktion
- Führung der Mitarbeitenden in der Stellvertretungsfunktion
- Mitverantwortlich für die Ausbildung der Lernenden
- Mitarbeit in Projekten

Wir erwarten
- Abgeschlossene Ausbildung als Koch / Köchin EFZ
- Weiterbildung als Chefkoch oder Bereitschaft, diese zu absolvieren
- Erfolgreiche Fach- und Führungserfahrung
- Hohes Qualitätsdenken
- Selbständige, zuverlässige und verantwortungsbewusste Persönlichkeit mit einer speditiven Arbeitsweise
- Gute PC Kenntnisse

Unser Angebot
- Mitarbeit in einem engagierten Team
- Offenes und persönliches Arbeitsklima
- Attraktive Arbeits- und Anstellungsbedingungen
- Der Funktion entsprechende Weiterbildungsmöglichkeiten

Fühlen Sie sich angesprochen?
Frau Brigitte Staude, Leiterin Hotellerie,
Tel. 032 636 55 13 oder Herr Reto Schaad, Abteilungsleiter Gastronomie, Tel. 079 408 43 24, erteilen Ihnen gerne weitere Auskünfte.
Ihre vollständigen Bewerbungsunterlagen senden Sie bitte zu Handen von Frau Janine Golder an untenstehende Adresse oder per E-Mail an:
humanresources@dahlia-oberaargau

dahlia oberaargau ag I Anternstrasse 24 I CH-4704 Niederbipp I Schweiz I Telefon +41 32 633 73 11 I humanresources@dahlia-oberaargau.ch I www.dahlia.ch

38302

Sie wollen Kunden begeistern und diese täglich ins Zentrum Ihrer Arbeit stellen. Sie arbeiten mit Leidenschaft, tragen gerne Verantwortung und wollen zusammen mit einem professionellen und motivierten Team die Zukunft der Mobilität mitgestalten? Warten Sie nicht.

Sachbearbeiter/in Personalwesen und Buchhaltung 60 - 100%

Was Sie bewirken können

- Personalverantwortung von drei Tochtergesellschaften, Stellvertretung Personalwesen Hauptbetrieb
- Mithilfe Debitorenbuchhaltung inkl. Mahnwesen
- Mithilfe Kreditorenbuchhaltung
- Diverse administrative Aufgaben, Abklärungen und Kontrollen

Was Sie mitbringen

- Abgeschlossene kaufmännische Berufslehre
- Erfahrung im Personalwesen
- Gute MS-Office-Kenntnisse, SAP-Kenntnisse von Vorteil
- Effizientes und genaues Arbeiten
- Teamfähig und motiviert
- In der Region wohnhaft

Was wir Ihnen bieten

Wir leben Mobilität. An drei Standorten und mit rund 200 Angestellten stehen unsere Kunden stets im Zentrum unserer Arbeit und wir begeistern sie täglich durch unsere Leidenschaft.

Weitere Auskünfte erteilt Ihnen Herr Markus Odermatt, Telefon 062 919 13 44.

Haben wir Ihr Interesse geweckt?

Wir freuen uns auf Ihre Bewerbung mit Lebenslauf und Foto per Post z.H. Regula Oberli oder per E-Mail an: regula.oberli@gautschi.ch

Garage Gautschi AG
Bützbergstrasse 98
4900 Langenthal

062 919 13 13 **www.gautschi.ch**

GAUTSCHI

38349

www.anzeigeroberaargau.ch

Regionale Familientradition seit 1941

Als inhabergeführte Molkerei mit rund 65 Mitarbeitenden sind wir mit einer breiten Produktepalette aus eigener Herstellung sowie Handelswaren täglich aktiv am Markt.

Die Spedition ist eine zentrale Abteilung unseres Betriebes. Täglich von 04.00 bis 18.00 Uhr ist sie Drehpunkt aller Wareneinund -ausgänge. Strukturierte Warenflüsse und Warenbereitstellungen für eine grosse und kleinere Kundschaft bedingen eine exakte Arbeitsweise zur Einhaltung der Lieferprioritäten.
Zur Ergänzung unseres Leitungsteams suchen wir

Speditionsleiter STV

Pensum 100 %

Sie sind ein Macher, haben Grundkenntnisse in der EDV, die Muttersprache ist Deutsch. Wechselweise sind Sie im Team von 5 – 6 Mitarbeitenden verantwortlich für das Tagesgeschäft und arbeiten aktiv in der Spedition mit. Warenannahme, Beladen unserer Fahrzeuge, termingerechte Bereitstellung der Lieferungen nach Kundenwunsch, kommissionieren und bearbeiten von Kundenaufträgen gehören zu Ihren Aufgaben. Alternierende Arbeitszeiten von Montag bis Samstag. Für kurze, interne Lastwagenfahrten wäre der Ausweis Kat. C von Vorteil.

Diese Dauerstelle erfordert die Bereitschaft, die gestellten Anforderungen engagiert, verantwortungsvoll und im Team zu erfüllen. Dafür erwartet Sie eine befriedigende und interessante aktive Mitarbeit in einem vom Tagesgeschäft geprägten, innovativen Betrieb.

Interessiert? Gerne erwarten wir Ihre Bewerbung mit den üblichen Unterlagen. Für Fragen steht Ihnen Olivia Lanz gerne telefonisch zur Verfügung.

LANZ natürlich gut

Molkerei Lanz AG
Bolacker 11, 4564 Obergerlafingen
www.lanzmilch.ch
Telefon 032 674 42 42 oder
olivia.lanz@lanzmilch.ch

38377

Wir sind ein führendes Unternehmen in der Herstellung von Präzisionsdreh- und Frästeilen. Die Bearbeitungsprozesse und die modernen Produktionsanlagen stellen eine immer grössere Herausforderung dar, die wir gerne annehmen.

Ab 1. Juni 2022 oder nach Vereinbarung suchen wir einen

Hauswart im Nebenamt

Sie wohnen in unserer Geschäftsliegenschaft in einer schönen 4 1/2 - Zimmerwohnung mit Bad, WC, Dusche, Geschirrspüler, eigener Waschmaschine, Balkon, Estrich, Gartensitzplatz und Garage. Mietzins inkl. Nebenkosten Fr. 1'350.--. Hauswartaufgaben ca. 8 Std. pro Woche, Vergütung separat.

Aufgaben:
- Büroreinigung
- Betriebsgarderobenreinigung
- Reinigung der Sanitäranlagen
- Leichtere Umgebungsarbeiten
- Sonderaufgaben

Anforderungen:
- Verantwortungsbewusstes Ehepaar oder in fester Partnerschaft
- Idealalter 40 - 50
- Selbstständiges und zuverlässiges Arbeiten
- Teamfähig, initiativ und ausdauernd
- Gute Deutschkenntnisse in Wort und Schrift

Wir bieten:
- Abwechslungsreiche und selbstständige Tätigkeit
- Gründliche Einführung

Wir freuen uns auf Ihre schriftliche oder elektronische Bewerbung mit Foto an Tanja Beck, Tel. 062 956 20 21 oder tanja.beck@moser-ingold.ch

moser-ingold ag, Buchsistrasse 40,
3367 Thörigen, www.moser-ingold.ch

38312

BPW SWITZERLAND
Business & Professional Women
CLUB LANGENTHAL-HUTTWIL

Einladung zum öffentlichen, digitalen

Podium zum «Gender Pension Gap»

Donnerstag, 17. Februar 2022, 19.00 Uhr
online per Zoom

Dieses Jahr stellen wir den Equal Pay Day unter das Schwerpunktthema "Gender Pension Gap", der sich vor allem in der 2. Säule manifestiert. Was hat der Gender Pension Gap mit dem Equal Pay Day zu tun? Welches sind die strukturellen Probleme, die dem Gender Pension Gap zugrunde liegen? Welche Aspekte sind wichtig in der anstehenden BVG-Reform. Was kann ich selbst tun, um meine Aussichten auf eine existenzsichernde Rente zu verbessern? Welche Risiken muss ich dabei berücksichtigen?

Nach drei kurzen Inputreferaten von Désirée Dosch, Christina Bachmann-Roth und Claudia Rohrer findet eine Podiumsdiskussion statt. Im moderierten Chat können auch Sie als Publikum Ihre Fragen einbringen.

Melden Sie sich jetzt an unter
www.bpw-langenthal.ch/Veranstaltungen

38354

Ein Inserat in dieser Grösse kostet schwarz/weiss Fr. 162.85 inkl. MwSt und Sie erreichen 100 % aller 43 000 Haushalte und Betriebe im Oberaargau

Anzeiger Oberaargau AG
Bahnhofstrasse 39, 4901 Langenthal
Tel. 062 922 65 55
inserate@anzeigeroberaargau.ch

anzeiger oberaargau

38308

Färben Sie als MITARBEITER FÄRBEREI

600 Dessins in 6000 Farben.

Für unsere Produktionsabteilung Färberei suchen wir einen Mitarbeiter (m/w) mit einem Arbeitspensum von 100% im Schichtbetrieb. Die Tätigkeiten als Mitarbeiter Färberei beinhalten das Bestücken, Bedienen und Überwachen der Färbemaschinen, sowie das Vorbereiten der Chemikalien und Farbstoffe.

Sie verfügen über handwerkliches Geschick, ein gutes Auffassungsvermögen und eine sorgfältige Arbeitsweise. PC-Kenntnisse und Deutsch in Wort und Schrift runden Ihr Profil ab. Textile Grundkenntnisse sind von Vorteil.

Création Baumann steigert mit textilen Lösungen das Wohlbefinden von Menschen in privaten und öffentlichen Räumen. Für unsere Kunden ist Création Baumann die zuverlässigste und innovativste Marke. Die Bedürfnisse der Menschen stehen im Zentrum unseres Denkens und wir handeln in allen Bereichen nachhaltig.

Für nähere Informationen steht Ihnen Herr Giovanni De Lorenzo gerne zur Verfügung. Wir freuen uns auf Ihre schriftliche Bewerbung an Frau Nicole Schneider (nicole.schneider@creationbaumann.com).

Création Baumann AG 4900 Langenthal
Telefon 062 919 62 62
www.creationbaumann.com

création baumann

URS PFISTER
HAUSTECHNIK AG

Städtli 60, 3380 Wangen an der Aare
Telefon 032 631 33 66

Sanitär Spenglerei Heizung Blitzschutz

Die Firma Urs Pfister Haustechnik AG ist eine beinahe 200-jährige Heizungs-, Sanitär- und Spenglereiunternehmung, mit Sitz in Wangen an der Aare.

Zur Verstärkung unseres Teams suchen wir per sofort, oder nach Vereinbarung eine/-n

Heizungsinstallateur/-in EFZ

Nebst einer erfolgreich abgeschlossenen Berufslehre, Fahrzeugausweis Kategorie B, ist für Sie selbstständiges und genaues Arbeiten eine Selbstverständlichkeit.

Wir bieten Ihnen eine verantwortungsvolle, abwechslungsreiche Tätigkeit in unserem vielseitigen und motivierten Team, sowie fortschrittliche Arbeitsbedingungen.

Diskretion ist selbstverständlich. Wir freuen uns auf Ihre schriftliche Bewerbung auf dem Postweg oder per E-Mail: np@pfisterhaustechnik.ch / www.pfisterhaustechnik.ch

37910

regio WALD plus

Dank langjähriger Zusammenarbeit der Burgergemeinden Madiswil, Lotzwil und Melchnau entstand Regiowald plus.
Zur Ergänzung unseres Teams suchen wir per sofort oder nach Vereinbarung eine/n

Forstwart/in oder erfahrenen Waldarbeiter

Ihre Aufgaben
- Holzerntearbeiten
- Waldpflege
- Brennholzbereitstellung
- Führen der für diese Zwecke benötigten Maschinen
- Dienstleistungen für Dritte

Ihre Anforderungen
- Ausbildung als Forstwart/in oder entsprechende Erfahrung in der Holzernte
- Führerausweis Kat. B
- Freude an der Holzernte
- Verantwortungs- und Sicherheitsbewusstsein
- Flexibilität und Teamfähigkeit

Wir bieten
- Weiterbildungsmöglichkeiten
- Interessante und abwechslungsreiche Tätigkeit
- Zeitgemässe und sichere Anstellungsbedingungen
- Werkhofbetrieb
- Ein kollegiales Team

Haben wir Ihr Interesse geweckt?

Für weitere Auskünfte: Revierförster Martin Jäggi, 079 332 64 50
Ihre Bewerbungsunterlagen an: Regiowald plus, Kohlplatzstrasse 91, 4932 Lotzwil oder per Mail: regiowaldplus@gmx.ch

38307

BERGWALD PROJEKT

Sind Sie ein Organisationstalent, Technik- und/oder Autoaffin und lieben den Kundenkontakt?
Zur Verstärkung unseres gut eingespielten Teams in Langenthal-Bützberg suchen wir per sofort oder nach Vereinbarung eine/n

KUNDENDIENSTBERATER / -IN

Mit 17 Standorten und über 350 Mitarbeitenden sind wir das aktiv führende Familienunternehmen mit Kundennähe und Kompetenzen im Mittelpunkt, heute und morgen. Wachstum geht immer mit Nachhaltigkeit einher, daher legen wir Wert auf Vertrauen, Qualität, Sympathie und Verantwortung.

Ihre Aufgaben
Sie sind die Schnittstelle zwischen unseren Kunden, der Werkstatt und der Administration. Vieles läuft bei Ihnen zusammen. Die Beratung und Betreuung der Kunden am Empfang sowie am Telefon fällt Ihnen leicht und macht Ihnen viel Freude. Diese Stelle setzt einen Schwerpunkt auf administrative Aufgaben zur Unterstützung der Technik. Dazu gehören u.a. die Erstellung von Kundenrechnungen aus Reparatur und Service sowie die Erstellung von Kostenvoranschlägen und Offerten. Ebenso gehören zu Ihren Aufgaben die Garantieabwicklung mit den Importeuren sowie die Bestellung von Ersatzteilen für die täglichen technischen Arbeiten.

Sie bringen mit
- Ausbildung als Automobil-Fachmann EFZ oder -Mechatroniker EFZ
- Weiterbildung im kaufmännischen Bereich von Vorteil
- Volvo-, Renault- und Dacia-Erfahrung von Vorteil
- Erfahrung in gleicher oder ähnlicher Funktion von Vorteil
- Gute PC-Kenntnisse
- Verständnis für Abläufe und schnelle Auffassungsgabe
- Hoher Organisationsgrad und exaktes, selbständiges Arbeiten
- Freude am Kundenkontakt
- CH-Führerausweis

Wir bieten
- Abwechslungsreiche und sehr selbständige Tätigkeit mit Eigenverantwortung
- Modern eingerichteter Arbeitsplatz
- Eingespieltes und aufgestelltes Team
- Zeitgerechte Anstellungsbedingungen
- 5 beziehungsweise 6 Wochen Ferien

Haben wir Ihr Interesse geweckt? Gerne erwarten wir Ihre kompletten Bewerbungsunterlagen mit Foto per Post oder E-Mail.

Adresse:
Schneeberger Automobile AG
Pascal Jäggi
Techn. Betriebs-Leitung
Zürichstrasse 37
4922 Bützberg

Tel. 062 958 60 70
personelles@carplanet.ch

VOLVO RENAULT DACIA

AUTOMOBILE Schneeberger
Ein Unternehmen der Garage Galliker Gruppe
Bützberg · carplanet.ch

38346

scheidegg
ALTERSZENTRUM

Unser neues Alterszentrum befindet sich mitten im Dorfkern von Herzogenbuchsee. In grosszügigen Einzelzimmern leben und wohnen 72 Bewohnerinnen und Bewohner. Im Maria Waser Haus bieten wir zudem 23 Wohnungen mit Dienstleistungen an und gleich daneben befinden sich unsere 17 Alterswohnungen.

Per sofort oder nach Vereinbarung suchen wir eine/n

FaGe EFZ 60–100% (ohne Nachtdienst)

Ihr Profil
Im Zentrum Ihres Handelns steht das Wohlbefinden der Bewohnenden. Sie besitzen einen Abschluss als FaGe EFZ und verfügen bestenfalls bereits über Pflegeerfahrung im Langzeitbereich. Zudem sind Sie kommunikativ, humorvoll und beherrschen die deutsche Sprache in Wort und Schrift. Gute PC-Kenntnisse und eine hohe Dienstleistungshaltung runden Ihr Profil ab.

Ihre Chance
Als FaGe EFZ können Sie in unserer Institution Bewährtes im Alltag einsetzen, beim Entwickeln und Umsetzen von neuen Ideen mitwirken und sich auf kompetente ArbeitskollegInnen freuen. Wir sind bestrebt unser Fachwissen State of the Art zu halten, deshalb sind Fort- und Weiterbildungen selbstverständlich.

Sie sind interessiert oder möchten mehr wissen?
Jana Weibel, Leitung Pflege & Betreuung, erteilt Ihnen gerne weitere Auskünfte, Telefon 062 956 50 29.
Ihre elektronische Bewerbung richten Sie bitte an: j.weibel@azsh.ch

Ihr Bewerbungsschreiben oder Bewerbungsvideo können Sie auch per WhatsApp auf die Nummer 079 255 83 13 senden.

38272

Immobilienmarkt

R 37601

Kanalreinigung Saugen und Spülen

Saugen von nassen, schlammigen und trockenen Medien, Kanalspülung

GERBER
Kanal- und Rohrreinigungsservice
Roggwil, Rothrist, www.gerber-ag.ch
24-Stunden-Notfallservice
062 916 40 80

E-Mail:
inserate@anzeigeroberaargau.ch

Zu verkaufen in Oberbipp

Mehrfamilienhaus mit 6 Wohnungen

Umgebautes Bauernhaus von 1992/1993
Grundstück 1044 m²

2 × 4½-Zi.-Wohnung
2 × 3-Zi.-Wohnung
2 × 2½-Zi.-Wohnung
5 Wohnungen sind z.Z. vermietet
1 Büro und Einstellhalle für 7 Autos (nicht vermietet), div. Kellerräume
Sitzplatz mit Gartenhaus und Grillstelle
Ölheizung, Nähe Schulhaus und Bahnhof

Verkaufspreis: CHF 1 600 000.–

Interessenten melden sich bei:
Ernst Schaad, Lerchenweg 11, 4538 Oberbipp, 079 413 69 81, schaad.ernst@besonet.ch

38091

Ausgezeichnete Adresse für Wohlbefinden

Komplementär-Kompetenz beginnt immer mit einem Beratungsgespräch. Nach eingehender Klärung verschiedener Eckpfeiler lässt sich erst dann ein diagnostisches Konzept sowie ein Therapieansatz definieren, welcher genau auf den einzelnen Menschen und die jeweilige Aufgabe abgestimmt ist.

Es ist zwar richtig, dass die Vielfalt an Therapien und Präventionsmethoden der Komplementärmedizin stetig zunimmt. Bei uns können sich Kundinnen und Kunden aber trotz grossem Angebot auf eine individuelle Beratung und Empfehlung verlassen. Wir behalten für Sie den Überblick und sind als kompetentes Team dank einer systematischen und konsequenten Fortbildung immer auf dem neuesten Stand. Von der Geschäftsführung bis zum Beratungspersonal sind und bleiben wir Ihre Fachpartner für Komplementärmedizin.

Als optimale Ergänzung zur Schulmedizin verfolgt die Komplementärmedizin das Ziel, das Gleichgewicht von Körper, Seele und Geist mit dem ganzheitlichen Ansatz zu erhalten – oder es wieder herzustellen. Mit einem weiten Spektrum an Methoden, die für jedes Bedürfnis eine einzigartige, persönliche Lösung erlauben. Wir freuen uns sehr, dass wir auch dieses Jahr als «Fachpartner für Komplementärmedizin» von der TORRE Schweiz AG ausgezeichnet wurden. Als eine mit kontinuierlicher Schulung optimal aufgestellte Topadresse für das Wohlbefinden!

Die Auszeichnung «Fachpartner für Komplementärmedizin» muss jedes Jahr neu erarbeitet werden. Sie erhält – und behält – längst nicht jedes Unternehmen im Bereich der Komplementärmedizin. Umso stolzer sind wir auf die neuerliche Auszeichnung.

Apotheke Meyer Roggwil AG
Bahnhofstrasse 25 | 4914 Roggwil
062 929 11 11 | apotheke-meyer.ch

38201

SONNMATTE GROSSDIETWIL

Ihr neues zu Hause

Wohnen im Grünen

Neubau 3 Wohnhäuser
28 Mietwohnungen
1½ – 4½ Zimmerwohnungen
Bezug per sofort oder nach Vereinbarung

Hier erfahren Sie mehr:
www.sonnmatte-grossdietwil.ch

Vermietung:
Vanoli Immobilien Treuhand AG
Telefon 041 854 60 80
immobilien@c-vanoli.ch

Valentinstag

AEBI's
BLUMENPARADIES

Montag, 14. Februar
von 8.00 bis 18.30 geöffnet
Hauslieferdienst

062 923 00 50
www.blumenparadies.ch – aebis@blumenparadies.ch
Wiesenstrasse 5 – Langenthal

38218

BOUTIQUE
HOTEL AUBERGE
LANGENTHAL

Valentinstag in der Auberge

Feiern Sie Valentinstag mit einem genussvollen Abendmenü im Boutique Hotel Auberge in Langenthal. Zum gluschtig machen, finden Sie das Menü auf **www.auberge-langenthal.ch**.

Für Ihr romantisches Abendessen haben wir am **Samstag, 12. und Montag, 14. Februar** ab 18.00 Uhr geöffnet!

Reservieren Sie telefonisch unter **062 926 60 10** oder per Mail auf **info@auberge-langenthal.ch.**
Wir freuen uns darauf, Sie bei uns zu verwöhnen.

38217

Restaurant Pizzeria Bahnhof

Familie Kilic
Bahnhofstrasse 10, 4932 Lotzwil
Telefon 062 922 10 04
Montag Ruhetag

Aktuell Cordon bleu

Gutbürgerliche Küche und weitere Spezialitäten
wie z.B. feine Pizzen, Pasta, Fleisch- und Fischgerichte, Speckstein

Täglich 5 verschiedene Menüs

Grosser Saal für Firmen–, Vereins– und Familienanlässe

www.pizzeria-bahnhof-lotzwil.ch

38273

38295

AquArenA
SPORT + WELLNESS AG

♥ VALENTINSTAG ♥
Schenke deinem Lieblingsmenschen eine Massage- oder Beautyanwendung!

BEAUTY
- **Kosmetik**
  - Klassische Gesichtspflege
  - Augenbrauenkorrektur
  - Augenbrauen färben
  - Enthaarung
  - Wimpern färben
- **Fusspflege**
- **Maniküre**

MASSAGE
- **Ganzkörpermassage**
- **Rücken-Nackenmassage**
- **Hot-Stone Massage**
- **Klangschalenmassage**
- **Fussreflexzonenmassage**

Online Termin buchen/Geschenkgutschein kaufen:
Online: shop.aquarena-ag.ch | E-Mail: massage@aquarena-ag.ch
Direkt: Empfang | Telefon: 062 531 14 00

AquArenA | Sport + Wellness AG | Eigenweg 10 | 3360 Herzogenbuchsee | Tel. 062 531 14 00 | www.aquarena-ag.ch

Diese Seite wurde durch den Anzeiger Oberaargau realisiert. Weitere Sonderseiten auf Anfrage. Ursula Jäggi, 079 820 39 95, jaeggi@anzeigeroberaargau.ch

Folgen Sie uns auf

www.facebook.com/AmtlicherAnzeigerOberaargau

Empfehlungen und Veranstaltungen

Muldenservice
für sämtliche Abfälle

4914 Roggwil
062 916 40 80
www.gerber-ag.ch
GERBER

R 37602

www.mutterland.ch
UR - Frauen - wissen
37176

Kaufe Autos, Bus und Lieferwagen ab Platz
Fast alle Marken **(vor allen Toyota und japanische Marken)**, Kilometer, Jahrgang und Zustand egal. Barzahlung - fairer Preis, seriös! Werden schnell abgeholt.
Telefon 079 434 39 49,
24 Stunden, auch SA/SO
37431

Lampenschirme
neu überziehen: anfertigen, sehr günstig.
Grosse Ausstellung
Deli-Lampen
Neumattweg 8, **4934 Madiswil**
Telefon 062 922 65 58*, 079 432 61 86
37432

Auto-Ankauf
Wir kaufen gerne Ihr Auto ab zu fairen Preisen.
Km und Jahrgang egal.
Sie erreichen uns unter Telefon:
079 546 02 77
37433

Der erfolgreiche Weg zu besseren Noten: 37454
Einzelnachhilfe – zu Hause –
für Schüler, Lehrlinge, Erwachsene
durch erfahrene Nachhilfelehrer in allen Fächern.
Für alle Jahrgangsstufen.
Telefon 031 311 90 40
www.abacus-nachhilfe.ch
ABACUS NACHHILFEINSTITUT

Kaufe Autos
Lieferwagen, Busse, Pick-ups, Jeeps usw.
Alle Marken und Jahrgänge.
Sofort Barzahlung.
Gratis Abholdienst.
Immer erreichbar, auch Sa/So
Tel. 079 613 79 50
37449

Kaufe Ihr Auto ab Platz!
Autos, Busse, Liefer- und Geländewagen.
Kilometer und Zustand egal.
Guter Preis, wird bar bezahlt, egal wo.
Rufen Sie mich an, ich spreche Schweizerdeutsch.
Telefon 079 529 11 90 (auch Sa/So)
37496

SVP UDC OBERAARGAU
Sektion Bleienbach
SCHÄR
GROSSRATSWAHLEN 27. MÄRZ 2022
Liste 9

Öffentliches Wahlapéro

Samstag, 12. Februar, 10 – 15 Uhr
Schär Landtechnik AG, Bleienbach

Mit Regierungsratskandidierenden:
- Astrid Bärtschi (die Mitte)
- Christoph Neuhaus (SVP)
- Pierre-Alain Schnegg (SVP)
- Philippe Müller (FDP)

SVP-Grossratskandidierenden aus dem Oberaargau:
Beat Bösiger (Niederbipp), Samuel Leuenberger (Bannwil), Patrick Freudiger (Langenthal), Andreas Schüpbach (Huttwil), Christine Fahrni (Rumisberg), Gabriela Seiler (Aarwangen), Cornelia Wälchli (Langenthal), Rahel Schürch (Madiswil), Thomas Beer (Oberbipp), Thomas Krähenbühl (Röthenbach b.Herzogenbuchsee), Martin Lerch (Langenthal), Marcel Sommer (Huttwil).

Gäste aus der nationalen Politik:
SVP-Ständerat Werner Salzmann (Mülchi),
Nationalrat Albert Rösti (Uetendorf), Nationalrat Andreas Aebi (Alchenstorf),
Direktor KMU Bern und Nationalrat Lars Guggisberg (Kirchlindach)

13.00 Uhr:
Referat Major Martin Schär (Thunstetten)
Kdt Fl St 19/Pilot Patrouille Suisse

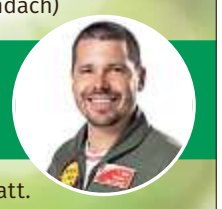

Der Anlass findet nach den gesetzlichen Covid-Richtlinien statt.
Der Aufenthalt im Aussenbereich ist zertifikatsfrei.
Die SVP Oberaargau bedankt sich bei der Firma Schär Landtechnik AG für das Gastrecht und das gespendete Apéro.
38209

wirBEwegen #wirBEwegen #wi

Am 27. März 2022
in den Regierungsrat
www.wirbewegen.be
SVP FDP Die Liberalen Die Mitte EDU
AD 38212

stadtlangenthal

Zu verpachten

Gastronomielokal
an bester Lage im Herzen Langenthals

Die Stadt Langenthal verpachtet auf den 1. Juli 2022 oder nach Vereinbarung die Räumlichkeiten

im Choufhüsi
(heutiges Restaurant à la cArte)

Die bisherige Pächterin zieht sich nach acht erfolgreichen Jahren aus dem Geschäft zurück.
Die Stadt Langenthal als Eigentümerin des Choufhüsis ist bestrebt, dieses stilvolle Lokal (rund 160 m² im Innenbereich, 50 Innen- und 30 Aussenplätze) weiterhin gastronomisch zu nutzen.

Sie sind initiativ?
Sie verfügen über Esprit und wollen diesen in unser einzigartiges Choufhüsi einbringen?
Sie können mit Ihrem Konzept die lokale und regionale Bevölkerung in Ihren Bann ziehen?
Sie haben sich bereits bewiesen, indem Sie einen gastgewerblichen Betrieb gastronomisch und betriebswirtschaftlich erfolgreich führen konnten?

Bewerben Sie sich
Werden Sie Teil der Langenthaler Gastronomie-Kultur.
Senden Sie Ihr Bewerbungsdossier (Lebenslauf mit bisherigen Tätigkeiten/Referenzen im gastronomischen Bereich, Konzeptvorschlag mit vorgesehenen Öffnungszeiten, Business Plan) an: Stadt Langenthal, Finanzamt, z.Hd. Thilo Wieczorek, Jurastrasse 22, 4901 Langenthal, thilo.wieczorek@langenthal.ch

Auskunft erteilt
Herr Thilo Wieczorek, Vorsteher Finanzamt der Stadt Langenthal, Telefon 062 916 23 30

38116

Die nächste Sonderseite

erscheint am **17. Februar 2022.**

Der Anzeiger Oberaargau bietet Ihnen mit der Sonderseite die Möglichkeit, Ihre Werbung attraktiv zu platzieren und 100 % aller Haushalte und Betriebe zu erreichen.

Haben wir Ihr Interesse geweckt?

Frau Ursula Jäggi freut sich auf Ihren Anruf oder Ihr Mail:
Tel. 079 820 39 95
jaeggi@anzeigeroberaargau.ch

anzeiger oberaargau

Annahmeschluss: 14. Februar um 17.00 Uhr

38067

JETZT ONLINE TICKETS SICHERN!

GARTEN OPER LANGENTHAL

CARMEN

GEORGES BIZET

ROSENGARTEN ALTE MÜHLE LANGENTHAL
22./24./25./29. JUNI 2022
1./2./4./6./8./9. JULI 2022

WWW.GARTENOPER-LANGENTHAL.CH

Solisten
FLAKA GORANCI – Carmen
MANOLITO MARIO FRANZ – Don José
GERARDO GARCIACANO – Escamillo
RICHARD HELM – Dancaïro & Moralès
EMANUEL HEITZ – Remenado
WOLF H. LATZEL – Zuniga
REBEKKA MAEDER – Micaëla
STEFANIE FREI – Frasquita
BETTINA GFELLER – Mercédès

CHOR UND ORCHESTER
DER GARTENOPER

ANDREA ZOGG – Inszenierung
BRUNO LEUSCHNER – Musikalische Leitung
EWALD LUCAS – Chorleitung

Im einzigartigen Rosengarten der Alten Mühle Langenthal geht die fünfte Inszenierung der Gartenoper Langenthal diesen Sommer unter die Haut. Liebe und Eifersucht, Leidenschaft und Schicksal, Verführung und Hörigkeit, Tragik und Ausweglosigkeit werden in «Carmen» ergreifend auf die Bühne gebracht.
Über 150 Mitwirkende auf und hinter der Bühne, vorwiegend aus der Region Langenthal, freuen sich auf Ihren Besuch.

37987

grenzklang

Sonntag 13. Februar 2022, 17:00
Klosterbibliothek St. Urban

Musikalisches Vielerley

Aus dem Notenschrank von Carl Philipp Emanuel Bach – Musik zwischen Barock und Klassik

Grenzklang Ensemble
Sabina Weyermann – Blockflöte, Oboe
Dina Kehl – Viola da Gamba
Rainer Walker – Cembalo

Eintritt 25.-, Abendkasse ab 16.15 Uhr
Ticketreservation und Information: www.grenzklang.ch

38277

bls verbindet.

Unterhaltsarbeiten zwischen Langenthal und Huttwil während den Nächten

Mittwoch/Donnerstag, 16./17. Februar und Donnerstag/Freitag, 17./18. Februar 2022, je von 21.00 bis 05.30 Uhr des nächsten Tages.

Die BLS führt zwischen Langenthal und Huttwil Unterhaltsarbeiten an der Gleisumgebung durch. Aufgrund des dichten Zugverkehrs und aus Gründen der Sicherheit muss nachts gearbeitet werden. Die Züge verkehren planmässig.

Bei diesen Arbeiten wird es zu Lärmemissionen kommen. Wir organisieren die Arbeiten so, dass der Lärm auf ein Minimum reduziert wird. Wir danken der betroffenen Bevölkerung für das Verständnis.

Haben Sie Fragen?
Unser Kundendienst ist täglich von 7.00 bis 19.00 Uhr für Sie da.
Telefon 058 327 31 32
Kontaktformular www.bls.ch/kundendienst

Freundliche Grüsse
BLS Netz AG

R 38214

38246

Jost Pflanzen AG

Holzgasse 36, 4537 Wiedlisbach
www.jost-pflanzen.ch

Pflanzen-Verkauf

«Lädeli diräkt us der Gärtnerei»

****Wieder offen****
Ab 12. Februar 2022

Samstag 08.00 - 12.00 Uhr

Wir freuen uns auf Ihren Besuch

10 Jahre Krieg in Syrien

Helfen Sie syrischen Schulkindern.
Renovieren wir Schulen – schaffen wir Chancen.

Spenden Sie jetzt 20 Franken:
SMS mit Text SYRIEN 20 an 227

CARITAS Schweiz Suisse Svizzera Svizra
Das Richtige tun

Soziale Beratungsstellen

Seniorebrügg
Langenthal und Umgebung

vermittelt Kontakte und Hilfe unter Seniorinnen und Senioren

Gaswerkstrasse 33, 4900 Langenthal
Telefon 062 923 41 92

Montag, Mittwoch, Freitag 9–11 Uhr
www.seniorebruegg.ch

37565

Fachstelle für Alkoholprobleme Blaues Kreuz

Kostenlose Beratung von Menschen mit Alkoholproblemen und deren Angehörigen.
Einzel- und Gruppengespräche nach Vereinbarung.
Marktgasse 36, Langenthal
Telefon 062 922 29 23
E-Mail:
fs.langenthal@blaueskreuzbern.ch

37566

Pro Senectute

Gemeinsam stärker

Beratungen zu Fragen im Alter
für Menschen im AHV-Alter und ihre Angehörigen

Telefon 062 916 80 90

Pro Senectute
Kanton Bern
Bützbergstrasse 19
4900 Langenthal
oberaargau@be.prosenectute.ch
www.be.prosenectute.ch

37567

Sozialdienst Region Trachselwald

Beratungsstelle Huttwil
Zuständig für die Gemeinden: Auswil, Dürrenroth, Eriswil, Gondiswil, Huttwil, Rohrbach, Walterswil und Wyssachen

Bahnhofstrasse 6, 4950 Huttwil
Tel. 062 959 80 40, Fax 062 959 80 45
info@sozialdienst-rt.ch
www.sozialdienst-rt.ch

Besprechungstermine nach Vereinbarung.

37568

Sozialamt der Stadt Langenthal

Soziale Dienste, Jurastrasse 22, Langenthal
Telefon 062 916 22 80

Montag–Freitag, 8.00–12.00 Uhr, 14.00–17.00 Uhr

37569

Beratungsstelle
Ehe – Partnerschaft – Familie

des kirchlichen Bezirks Oberaargau
Wiesenstrasse 7, Langenthal

Unser Angebot umfasst Beratung, Therapie und Begleitung bei Beziehungs- und Lebensfragen sowie in zwischenmenschlichen Konflikten und Krisen. Wir beraten Sie allein, als Paar oder als Familie.

Frau Esther Zeltner
Paar- und Familientherapeutin
Telefon 077 520 89 93

Herr D. Kuratle
Paar- und Familientherapeut
Telefon 077 529 22 54

www.berner-eheberatung.ch

37570

Regionaler Sozialdienst Roggwil

für die Gemeinden Roggwil, Melchnau, Reisiswil und Busswil

Telefon 062 918 20 40

Unser Telefon
ist folgendermassen bedient:
Montag, Dienstag und Donnerstag: 8.30–11.30 und 14.00–16.30 Uhr
Mittwoch und Freitag: 8.30–11.30 Uhr, am Nachmittag geschlossen. Sprechstunden (auch ausserhalb dieser Zeiten) nur nach telefonischer Vereinbarung!

Die Beratungen sind für alle Einwohner und Einwohnerinnen des Verbandsgebiets unentgeltlich.

37571

Beratungszentrum der Frauenzentrale BE in Langenthal

Rechts- und Budgetberatung

Termine nach Absprache unter 031 311 72 01

Beratungsort:
Jurastrasse 41, Postgebäude, Langenthal

www.frauenzentralebern.ch

37572

Erziehungsberatung des Kantons Bern, Langenthal-Oberaargau
Jurastrasse 46, Langenthal

Sprechstunden nach telefonischer Vereinbarung,

Telefon 031 636 15 70

37573

Regionale Sozialdienste Niederbipp

für die Gemeinden Attiswil, Farnern, Niederbipp, Oberbipp, Rumisberg, Walliswil b. Niederbipp, Walliswil b. Wangen, Wangen an der Aare, Wangenried, Wiedlisbach und Wolfisberg

Räberhus, 4704 Niederbipp
Telefon: 032 633 66 00
E-Mail: info@rsd-niederbipp.ch
Internet: www.rsd-niederbipp.ch

Öffnungszeiten:
Montag und Donnerstag:
8.30–11.30 Uhr, 14.00–17.00 Uhr

Dienstag:
8.30–11.30 Uhr, 14.00–18.00 Uhr

Mittwoch:
Morgen geschlossen, 14.00–17.00 Uhr

Freitag:
8.30–11.30 Uhr, 14.00–16.00 Uhr

37574

Regionaler Sozialdienst Aarwangen
Zuständig für die Gemeinden: Aarwangen, Bannwil, Thunstetten/Bützberg, Wynau, Schwarzhäusern.

Meiniswilstrasse 2, 4912 Aarwangen
Telefon 062 926 64 00
sozialdienst@aarwangen.ch
www.aarwangen.ch

Telefon- und Schalteröffnungszeiten:
Montag und Donnerstag:
8.15–11.30 Uhr/14.00–17.00 Uhr
Dienstag:
8.15–11.30 Uhr
Freitag:
8.15–11.30 Uhr/14.00–16.00 Uhr

37575

Berner Gesundheit

Suchtprobleme? Was tun?

Zielgruppen der Beratungen sind:

– Jugendliche, junge Erwachsene und deren Eltern/Bezugspersonen
Ablöse- und Beziehungskrisen, Risikoverhalten, Schwierigkeiten in der Lehre/Ausbildung, Umgang mit Suchtmitteln, Digitale Medien, Verhaltenssüchte, Essstörungen etc.

– Erwachsene
Alkohol, Tabak, Cannabis & andere illegale Drogen, Glücksspiele, Digitale Medien, Essstörungen, Medikamente, Verhaltenssüchte (Kauf-, Online-, Sexsucht)

Kostenlose Beratung für Betroffene, Angehörige und Interessierte.

Berner Gesundheit
Zentrum Emmental-Oberaargau
Stützpunkt Langenthal
Schulhausstrasse 5, 4900 Langenthal
Tel. 062 915 87 87
langenthal@beges.ch
www.bernergesundheit.ch

37576

Schweizerisches Rotes Kreuz
Kanton Bern, Region Oberaargau

Verwaltung/Info/Alle Dienstleistungen
062 923 28 60

Fahrdienst durch Freiwillige
062 531 38 60

Notruf-System Vermietung/Beratung
062 923 08 60

www.srk-bern.ch/oberaargau

37577

Der Haslibrunnen-Pavillon feiert seinen 1. Geburtstag

Aufgrund der Neubauarbeiten des Alterszentrums Haslibrunnen zügelten die 53 Bewohnenden vor einem Jahr aus dem Altbau an der Untersteckholzstrasse 1 in ein Provisorium, das den Namen «Pavillon» erhielt. Mit der geschützten Wohngruppe für Menschen mit Demenz konnte das Betreuungsangebot erweitert werden. Die 14 neu geschaffenen Pflegeplätzen wurden nahtlos besetzt. Bereits gibt es wieder eine Warteliste. Zusätzlich zu den 67 Pflegeplätzen im Pavillon führt die Haslibrunnen AG eine externe Wohngruppe mit 19 Pflegeplätzen an der Haldenstrasse 32. Bereits einige Monate vor dem Einzug in den Pavillon übernahm die Haslibrunnen AG den Betrieb der Alten Mühle. Dort erfolgt nicht nur die Mahlzeitenzubereitung für die Outlets der Haslibrunnen AG, es wird auch ein öffentliches Restaurant geführt sowie etliche Seminar- und Sitzungsräume, welche vielseitige Nutzungsmöglichkeiten bieten. Im Pavillon lebt es sich gut – dies ist immer wieder bei Gesprächen mit den Bewohnenden zu hören. Die Zimmer sind hell, die Aufenthaltsbereiche wohnlich gestaltet. In den verschiedenen Räumlichkeiten lassen sich Gruppenaktivitäten wie Spielnachmittage, Kochgruppen, Jassturniere, Gedächtnistrainings, Singen, Turnen, Filmvorführungen und vieles mehr durchführen. Im Restaurant- und Cafeteriabereich fanden bereits mehrere Darbietungen, Konzerte und Festlichkeiten statt. Eigentlich ist das Innenleben im Pavillon schon fast wie vor der Corona-Krise oder wie vor dem Umzug. Hört man sich bei den Mitarbeitenden um, erfährt man ebenfalls viele positive Äusserungen zum Pavillon. Das Gebäude ist mit den nötigen technischen Anlagen ausgestattet. Durch die übersichtliche, einheitliche Aufteilung der Räume lässt sich die Arbeitsorganisation effizient gestalten. Vieles ist wesentlich einfacher als im Altbau. Aktuell wird bereits nach einem Käufer für den Pavillon gesucht, mit einigen Interessenten werden vertiefte Gespräche geführt. Obwohl sich Bewohnende und Mitarbeitende im Pavillon wohlfühlen, steigt bei allen Beteiligten die Vorfreude auf den Neubau. Denn mit dem wachsenden Rohbau wird zunehmend ersichtlich, was vor und um das Pflegezentrum an Neuem entsteht.

Kontakt: Haslibrunnen AG
Untersteckholzstrasse 1
4900 Langenthal
haslibrunnen.ch
062 919 89 89

38241

KlimaGespräche

Handeln statt hoffen – den CO_2-Ausstoss senken für das Klima
Wir tauschen unsere Erfahrungen aus, erforschen die persönlichen Handlungsspielräume im Alltag und suchen gemeinsam nach konkreten Möglichkeiten, wie wir unser Leben klimafreundlicher gestalten können. Kein Vorwissen nötig! Gespräche auch in unserer Region.

Daten: *Donnerstag 03. / 17. / 31. März / 21. April / 5. Mai / 9. Juni 2022*
Zeit, Ort: *19.00 – 21.00 Uhr in Burgdorf*

Daten: *Mittwoch, 6. + 20. April / 18. Mai / 1., 15. + 29. Juni 22*
Zeit, Ort: *18.45 - 20.45 Uhr in Wynau*

Online-Schnupperabend am 17. Februar.

Anmeldung und weitere Informationen: www.klimagespraeche.ch

Fastenaktion HEKS Brot für alle

38240

Die Bettenprofis aus Niederbipp sind wieder zertifiziert!
Die Beratung von Roth Wohnen ist ausführlich und zeigt Kompetenz

Wieder sind die Bettenprofis mit dem AGR Zertifikat ausgezeichnet worden! Ein Beleg dafür, dass die Firma ROTH WOHNEN sich immer wieder für ihre Kunden aus– und weiterbildet. (www.agr-ev.de)
„Uns ist es wichtig, den Kunden richtig zu beraten, und für ihn das geeignete Bettsystem zu finden. Daher braucht es Zeit, die wir uns gerne für unsere Kunden nehmen. Es macht Freude, wenn man jemanden mit Rückenschmerzen oder Verspannungen helfen konnte, und dieser nun wieder gut schlafen und aufstehen kann."
Gratisservice: Liefern, montieren + entsorgen

Botho Grimmer übergibt an Nicole Roth das AGR Zertifikat.

ROTH Wohnen und Schlafen Niederbipp - Ihre Bettenprofis
4704 Niederbipp *032 633 14 37 www.roth-wohnen.ch

www.anzeigeroberaargau.ch

Aktion

Aus Liebe zum Dorf und zum Portemonnaie.

Montag, 7.2. bis Samstag, 12.2.22

-33% 16.90 statt 25.30
HAKLE TOILETTENPAPIER
div. Sorten, z.B. pflegende Sauberkeit, 4-lagig, 24 Rollen

-20% 7.95 statt 9.95
LINDT PRALINÉS
div. Sorten, z.B. Lindor Kugeln Milch, 200 g

-21% 9.30 statt 11.90
BEN'S REIS
div. Sorten, z.B. Langkornreis, 20 Min., 2 x 1 kg

-22% 3.50 statt 4.50
BSCHÜSSIG 3-EIER-TEIGWAREN
div. Sorten, z.B. Hörnli grob, 500 g

-20% 5.40 statt 6.75
VOLG RÖSTI
div. Sorten, z.B. Original, 3 x 500 g

-30% 4.80 statt 6.90
EVIAN MINERALWASSER
ohne Kohlensäure, 6 x 1,5 l

(Jahrgangsänderung vorbehalten)
-20% 8.40 statt 10.50
L'AMORINO NEGROAMARO PUGLIA IGP
Italien, 75 cl, 2020

-21% 10.80 statt 13.80
USZIT LAGERBIER
Dose, 6 x 50 cl

-25% 2.95 statt 3.95
VOLG CREMESEIFE
div. Sorten, z.B. Seife Refill, 500 ml

-29% 14.90 statt 21.-
CORAL
div. Sorten, z.B. Optimal Color, flüssig, 2 x 25 WG

Ab Mittwoch
FRISCHE-AKTION

AGRI NATURA HINTERSCHINKEN
geschnitten, 180 g
-30% 3.85 statt 5.50

-26% 2.80 statt 3.80
TAROCCO-ORANGEN
Italien, per kg

-29% 1.70 statt 2.40
EISBERGSALAT
Spanien, Stück

-20% -.60 statt -.75
CRISTALLINA JOGURT
div. Sorten, z.B. Mocca, 175 g

-21% 12.50 statt 15.95
GERBER FONDUE
div. Sorten, z.B. L'Original, 800 g

-20% 7.40 statt 9.30
AGRI NATURA RINDSHACKFLEISCH
350 g

-21% 5.20 statt 6.60
DR. OETKER PIZZA CASA DI MAMA
div. Sorten, z.B. Speciale, 415 g

Folgende Wochenhits sind in kleineren Volg-Läden evtl. nicht erhältlich:

BASLER LÄCKERLI div. Sorten, z.B. Original, 350 g	8.90	**DR. OETKER BACKMISCHUNG** div. Sorten, z.B. Schoko Cake, 485 g	5.20 statt 6.20	**NUTELLA** 700 g	4.90 statt 5.80	**INCAROM ORIGINAL** 2 x 275 g	11.30 statt 13.30
GOURMET KATZENNASSNAHRUNG div. Sorten, z.B. erlesene Streifen, 8 x 85 g	7.90 statt 9.90	**SIGNAL ANTI-CARIES** 3 x 125 ml	6.80 statt 10.20	**KLEENEX** 3 x 80 Stück	4.20 statt 6.40	**FINISH** div. Sorten, z.B. Quantum Ultimate, Tabs, 54 WG	19.90 statt 36.65

Druck- und Satzfehler vorbehalten.

Alle Standorte und Öffnungszeiten finden Sie unter volg.ch. Dort können Sie auch unseren wöchentlichen Aktions-Newsletter abonnieren. Versand jeden Sonntag per E-Mail.

Volg frisch und fründlich

38248

Die stärkste Inserateplattform in der Region Oberaargau

Anzeiger Oberaargau AG
Bahnhofstrasse 39
4901 Langenthal
Telefon 062 922 65 55
www.anzeigeroberaargau.ch
inserate@anzeigeroberaargau.ch

Mit dem **Anzeiger Oberaargau AG** erreichen Sie wöchentlich gegen 42 600 Haushaltungen und Betriebe der Gemeinden Langenthal, Herzogenbuchsee und Umgebung sowie Teile der angrenzenden Kantone Luzern und Solothurn.

Marti Inneneinrichtungen AG – für ein geschmackvolles Zuhause in höchster Qualität

Dieses Jahr gibt es für die Gebrüder Jakob und Fritz Marti etwas zu feiern, denn seit 20 Jahren führen sie den Familienbetrieb in 3. Generation. Bei Martis sind Sie bestens beraten, wenn Sie Ihr Zuhause mit neuen Bodenbelägen, modernen Vorhängen, funktionalen Beschattungen oder bequemen Betten ausstatten möchten. Dabei werden Sie professionell von der ersten Idee über die Konzeption bis zur Ausführung und dem Service danach begleitet. Sei es beim Umbau, bei einer Renovation oder einem Neubau, dank langjähriger Expertise findet man für jeden Kundenwunsch die passende Lösung. Individualität, Empathie und das Streben nach den besten Lösungen für die Kundschaft sind den Brüdern besonders wichtig. Als Lehrbetrieb werden hier auch künftige Boden- und ParkettlegerInnen und RaumausstatterInnen ausgebildet.

Eine der Kernkompetenzen der Oberoenzer Firma sind Bodenbeläge aus Holz (Parkett), Linoleum, Vinyl, Teppich, Kugelgarn oder Kork. **Fritz Marti** ist der Experte, wenn es um diesen Fachbereich des Unternehmens geht. Nach einer Lehre als Carosseriesattler absolvierte er eine Zusatzlehre als Bodenleger. Dabei ist er wie sein Bruder Jakob neben der Akquise, administrativen Tätigkeiten und der Planung auch immer noch handwerklich tätig und bildet Lernende zu Boden-Parkettleger/in EFZ aus. In der dreijährigen Berufslehre erlangt man Fertigkeiten in verschiedenen Bereichen: Pläne, Zeichnungen und Anweisungen der Bauherrschaft lesen und verstehen; die Kundschaft bei der Wahl des Belagsmaterials, der Farbe und des Musters beraten; Flächen messen, die belegt werden sollen, und die benötigte Materialmenge berechnen, Kostenvoranschläge erstellen und Termine festlegen, Material bestellen, Transport sowie die Lagerung organisieren. Danach geht es an die praktische Umsetzung eines Auftrages: der Zustand von Wänden und Böden muss überprüft werden, allenfalls gilt es alte Beläge zu entfernen. Im Anschluss werden die Oberflächen vorbereitet, geebnet, geschliffen, gereinigt und wo nötig repariert. In einem weiteren Schritt folgt die Grundierung, je nachdem muss eine Unterkonstruktion angefertigt werden und die Wärme- oder Schalldämmung angepasst werden. Nachdem der Bodenbelag aufgebracht wurde, gilt es noch Leisten und Abschlussprofile zu montieren. Als letzter Schritt wird der neue Boden noch geschliffen, versiegelt, gewachst oder geölt. Bei bestimmten Belägen erfolgt noch das Aufbringen einer Bodenpflege und die Instruktion der Kundin oder des Kunden, wie der Boden künftig instandgehalten wird. Hierfür erhalten Sie bei der Marti Inneneinrichtungen AG auch eine fachkundige Anleitung und die entsprechenden Produkte, damit Sie möglichst lange Freude an Ihrem neuen Bodenbelag haben können.

Textilien für einen individuellen Stil, eine angenehme Atmosphäre und als Lösung bei Problemen mit der Akustik

Der gelernte Innendekorateur **Jakob Marti** ist seit 1996 im Familienbetrieb tätig. Seine Berufswahl wurde ihm abgenommen, da sein Vater wünschte, dass die Unternehmung von ihm weitergeführt wird. Im Nachhinein sei das gar nicht so schlecht gewesen, erzählt der Unternehmer beim Gespräch, auch wenn der Druck, der zeitweise auf ihm lastete, gross war. Er übt seinen Beruf mit Leidenschaft aus und ist sich bewusst, dass die konstruktive und harmonische Zusammenarbeit mit dem Bruder keine Selbstverständlichkeit ist. Seit zwei Jahrzehnten führen die beiden gemeinsam das Geschäft und verstehen sich nach wie vor beruflich und privat bestens. Die gegenseitige Unterstützung und das Verständnis füreinander ist gross. Der Vater der beiden verlegte schwergewichtig Böden, Bettwaren und Vorhänge traten damals eher in den Hintergrund. Dem Experten für Textilien und Inneneinrichtung Jakob Marti ist es dann jedoch gelungen ein solides Arbeitsvolumen in diesen Bereichen zu generieren. So werden in der hiesigen Werkstatt auch alte Polstermöbel neu bezogen und erhalten so ein zweites Leben. Dies ist mitunter eine der Tätigkeiten, die man bei der 4-jährigen Ausbildung zur RaumausstatterIn ausführt. Ein weiteres wichtiges Standbein von Jakob Marti ist die Schlafberatung. Bereits der Grossvater verschrieb sich diesem Thema und fertigte Rosshaarmatratzen an. Als erfahrener Liege- und Schlafberater kann Jakob Marti dabei helfen, das für einen passende Bett zu finden. Einmalig in der Region wird hier ein Wirbelscanner eingesetzt, der ursprünglich für die Medizin entwickelt wurde. Er wird über die Kleidung der Kundin / des Kunden der Wirbelsäule entlanggeführt. Gutes oder auch schlechtes Liegen auf Matratze und Lattenrost werden sofort sichtbar. Dank dieser individuellen Beratung, die zwischen 60 und 90 Minuten dauert, findet man das Schlafsystem, welches den Körper an den richtigen Stellen stützt oder gemütlich einsinken lässt. Wer sich auch noch ein passendes Duvet oder Kissen mit Daunenfüllung wünscht, findet hier in der Daunenabfüllerei unterschiedliche Qualitäten. Auch wird ein Reinigungsservice angeboten, wo die Bettwaren innerhalb eines Tages professionell gereinigt werden können.

Damit Ihre Gäste staunen und Sie sich wohlfühlen

Die Kernfrage, die sich stellt, wenn man möglicherweise vorhat, etwas in seinen Wohnräumen umzugestalten, ist: «Fühle ich mich in meinem Zuhause wohl?» Wenn nicht, dann gilt es etwas zu verändern zugunsten eines gesteigerten Wohlbefindens. Manchmal können ein neuer Boden oder schicke Vorhänge in einer frischen Farbe Wunder wirken. Manche Kundinnen und Kunden kommen mit eigenen, bereits konkreten Ideen zu Martis und suchen Fachleute für deren Umsetzung. Andere wünschen sich eine Beratung von A bis Z, wo ihnen Möglichkeiten aufgezeigt und im gemeinsamen Gespräch ein Konzept erarbeitet wird. Dabei sind Projekte im Einfamilienhausbereich eine grosse Stärke. Eine Zusammenarbeit mit der Marti Inneneinrichtungen AG ist stets professionell, dank langjähriger Erfahrung und Fachkompetenz kann für jede Herausforderung eine Lösung gefunden werden und man hat immer dieselben Ansprechpartner. Aufträge werden gewissenhaft, mit höchstem Qualitätsanspruch und termingerecht ausgeführt. Das sind neben einem breiten Sortiment an unterschiedlichen Materialien im Bereich Bodenbelag und ausgesuchten, geschmackvollen Kollektionen bei den Textilien die wesentlichen Vorteile, wenn man mit Jakob und Fritz Marti und ihrem Team zusammenarbeitet. ■

Bianca Ott

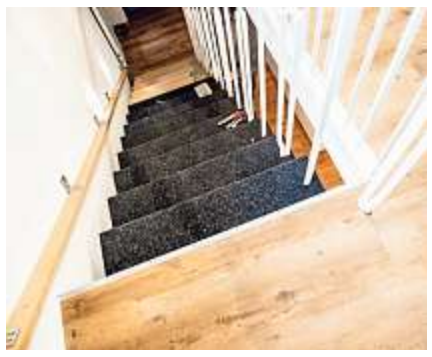

Einblick in die Tätigkeit eines Bodenlegers: Eine Treppe in einem Privathaus erhält eine neue Oberfläche.

MARTI INNENEINRICHTUNGEN AG
Solothurnstrasse 17, 3363 Oberönz
Tel. 062 961 35 45, Fax 062 961 11 66
E-Mail: info@martioberoenz.ch
www.martioberoenz.ch

Roviva Schmetterlingswochen
Bis am 9. Mai können Sie in der Marti Inneneinrichtungen AG eine kostenlose Schlafberatung mit Wirbelscanning geniessen und dabei von vorzüglichen Konditionen innerhalb des Roviva-Premium-Programms profitieren.
Melden Sie sich jetzt an für Ihre individuelle Schlafberatung mit Wirbelscanning unter jakob@martioberoenz.ch und schlafen Sie schon 10 Tage später auf Ihrer Premiummatratze tief und fest!

Folgen Sie uns auf

www.anzeigeroberaargau.ch

www.facebook.com/AmtlicherAnzeigerOberaargau

www.instagram.com/anzeigeroberaargau4900/

Kino Scala

Lotzwilstrasse 7 ★ Langenthal
Reservation: www.kino-scala.ch
062 922 17 77

Premiere!

2. Woche!

2. Woche!

Programm von: DO 10. bis MI 16. Februar 2022

★ **Tod auf dem Nil** D ab 12J Premiere!
DO 10. bis MI 16.: **20.15**

★ **In 80 Tagen um die Welt** D ab 6J 2. Woche!
SA 12. und SO 13.: **13.00** sowie MI 16.: **15.30**

★ **Sing 2 – Die Show deines Lebens** D ab 6J 9. Woche!
SA 12. und SO 13.: **15.00**

★ **Wunderschön** D ab 10J 2. Woche!
DO 10. bis SO 13.: **17.30** sowie Mi 16.: **17.30**

★ **Spencer** D ab 12J 5. Woche!
SO 13.: **10.00**

★ **Moonfall** D ab 12J Premiere!
DO 10. bis SO 13. sowie DI 15. und MI 16.: **20.15**

★ **Ryuichi Sakamoto: CODA** Od ab 16J Chrämerhuus Filmnächte am Montag!
MO 14.: **20.15**

★ **Edgar, das Super-Karibu** D ab 4J 2. Woche!
SA 12. und SO 13.: **13.00**

★ **Der Wolf und der Löwe** D ab 6J 9. Woche!
SA 12. und SO 13.: **15.15**

★ **Clifford der grosse rote Hund** D ab 6J 5. Woche!
MI 16.: **15.30**

★ **The Last Bus** Od ab 12J 4. Woche!
DO 10. bis SA 12.: **17.45** und SO 13.: **10.00 + 17.45**
sowie MI 16.: **17.45**

38298

ZINGG REGINE TREUHAND
Postfach
3360 Herzogenbuchsee
Tel. 079 385 06 74

Gerne fülle ich Ihre Steuererklärung kompetent, termingerecht und preisgünstig aus.

Meine langjährige Erfahrung hilft bestimmt auch Ihnen beim Sparen von Steuern.

38080

Schweizer Jungunternehmer **sucht**
Export-Fahrzeuge, auch ältere Jahrgänge sind Willkommen,
für nach **AFRIKA**
in allen Alters- und Zustandsklassen!
Barzahlung und unkomplizierter sofortiger Abtransport sind selbstverständlich.
Bin über jedes Angebot sehr dankbar!
Marco TORELLI, Tel. 079 464 90 82
marco.torelli@hotmail.ch 37430

Ärzte-Informationen
www.aerzte-oag.ch

Praxis Dr. med. U. Schindler
Herzogenbuchsee
geschlossen
ab 19.2. bis und mit Montag, 28.2.2022
38222

Dr. med. Adrian Teuscher
Roggwil
Praxis geschlossen
21.2. – 5.3.2022
38266

37610

wine-insider.ch

Auserlesene Weine zu fairen Preisen

Weine – Spirituosen – Geschenke
Italienische Produkte von Alfieri

Unsere Öffnungszeiten:
Do und Fr 13.30 – 18.00 Uhr
Sa 9.00 – 15.00 Uhr

vinothek wine-insider.ch GmbH
Kühlhausstrasse 8, 4900 Langenthal

38291

Partnersuche 50 Plus
... und dann gibt es diese eine Begegnung, die dein ganzes Leben verändert ...
info@contacta.ch *079 444 79 52*

Lagerverkauf
in 4932 Lotzwil, Bahnhofstrasse 3
Quilts, Molas, Kelims
Tel. 079 353 62 89
baho.horvath@bluewin.ch
Bis ende Februar immer Donnerstag oder nach Vereinbarung
38347

HANDBALLVEREIN HERZOGENBUCHSEE
HVH

Meisterschaftsspiel
Sonntag, 13. Februar 2022
Sporthalle Mittelholz H'buchsee

20.00 Uhr: Frauen SPL1
HVH – Yellow Winterthur
www.hvh.ch

Für Zuschauer gilt: 2G-Event ab 16 Jahren (geimpft, genesen). Zutritt erhält nur, wer ein gültiges Zertifikat inkl. Ausweis vorweist. Maskenpflicht ab 12 Jahren

Livestream mit Kommentator auf www.handballtv.ch

Matchballspender:
Ästhetik Burgdorf, Burgdorf
38265

MG outsourcing

Steuererklärungen
natürliche / juristische Personen
Steuerberatung
Buchhaltung
Administrative Arbeiten
Gastro-Beratung
Wir freuen uns auf Ihre Kontaktaufnahme:
mg-outsourcing@bluewin.ch
Telefon 062 916 00 20
38290

Soll «Gott» aus der Präambel der Bundesverfassung gestrichen werden?

Disput über diese Forderung des SP-Nationalrats Fabian Molina

am Kirchensonntag vom 13. Februar 2022
10.00 Uhr in der Kirche Geissberg Langenthal

mit:
- SP-Nationalrat **Fabian Molina**
- EVP-Grossrätin **Christine Grogg,** Bützberg

- **Valerio Moser,** Spoken-Word-Poet/Kabarettist, Langenthal

- Volksmusik, die Grenzen sprengt und den Himmel ein wenig auf die Erde holt: **Nina Dimitri** (Gesang, Charango und Gitarre) und **Thomas Aeschbacher** Schwyzerörgeli und Gesang)

Der Disput wird von Kirchgemeindepräsident Reto Steiner moderiert.
Es gilt die «2G»-Zertifikatspflicht.

reformierte Kirche Langenthal

www.kirche-langenthal.ch

38071

Restaurant Löwen, Thunstetten
Telefon 062 963 11 38

Treberwurstessen

Freitag: 11. Februar 2022
Samstag: 12. Februar 2022
Sonntag: 13. Februar 2022
(bis 17 Uhr geöffnet)

Tischreservation erwünscht: Telefon 062 963 11 38

Auf Ihren Besuch freuen sich:
Familie E. Meister und das Personal

Montag und Dienstag geschlossen

38301

FIT DANK OUTDOOR-TRAINING
Freude am Bewegen in der freien Natur

Trainieren Sie Gleichgewicht, Koordination, Kraft und Beweglichkeit. Atem- und Dehnungsübungen ergänzen das Programm.

Fit im Wald, Langenthal (ab März 2022)
Donnerstag, 14.00 - 15.00 Uhr

Yoga an der Emme, Burgdorf
Dienstag, 10.00 - 11.00 Uhr

Information und Anmeldung: Tel. 031 311 00 06

www.rheumaliga.ch/be

Rheumaliga Bern und Oberwallis

38261

38335

deliVino

Die kleine, feine Weinhandlung in Madiswil

Mit persönlicher Beratung und einzigartigem Ambiente in der 100-jährigen Küferei. Alltagsweine, Trouvaillen, Direktimporte von beeindruckenden Bio-Weinbauern.

Ausserdem:
Delikatessen, Geschenke, Degustationen

Offen DI - FR 16.00 - 18.00 Uhr und jeden 1. SA im Monat 9.00 - 13.00 Uhr

Melchnaustr. 5, Madiswil, www.deliVino.ch

Melden Sie sich jetzt an.
www.sro.ch/kurse

spital region oberaargau

Erlebnis Geburt

Lassen Sie sich von uns durch die Geburt begleiten.
Wir laden Sie herzlich zu unserem Informationsabend mit Besichtigung der Gebärzimmer ein.

Der nächste Anlass findet statt am:
Donnerstag, 17. Februar 2022, 19.00 Uhr

Der Eintritt ist **nur mit Covid-Zertifikat 2G** (geimpft, genesen) möglich. Alternativ ist auch eine Online Teilnahme möglich.

www.sro.ch

SRO.

38235